

СОСТАВ ПРОЕКТА	
ИМЯ ЛИСТА	№ ЛИСТА
СОСТАВ ПРОЕКТА	1
ПОЯСНИТЕЛЬНАЯ ЗАПИСКА	2
ОБМЕРНЫЙ ПЛАН. ПЕРЕГОРОДКИ	3
ПЛАН-СХЕМА МОНТАЖА	5
ПЛАН-СХЕМА РАДИАТОРОВ	6
ПЛАН-СХЕМА ЗАПОЛНЕНИЯ ДВЕРНЫХ ПРОЕМОВ	7
ПЛАН-СХЕМА РАССТАНОВКИ САНТЕХНИЧЕСКИХ ПРИБОРОВ	8
ПЛАН-СХЕМА ПОТОЛОЧНЫХ КОНСТРУКЦИЙ	9
ПЛАН-СХЕМА ЧИСТОВОЙ ОТДЕЛКИ ПОТОЛКА	10
ПЛАН-СХЕМА ПОТОЛКА С ПРИВЯЗКОЙ ДЕКОРАТИВНЫХ ЭЛЕМЕНТОВ	11
ПЛАН-СХЕМА РАСПОЛОЖЕНИЯ ОСВЕТИТЕЛЬНЫХ ПРИБОРОВ С ПРИВЯЗКАМИ	12
ПЛАН-СХЕМА РАСПОЛОЖЕНИЯ ВЫВОДОВ КАБЕЛЯ И НАСТЕННЫХ БРА	13
ПЛАН-СХЕМА РАСПОЛОЖЕНИЯ РОЗЕТОК И ВЫКЛЮЧАТЕЛЕЙ С ПРИВЯЗКАМИ	14
ПЛАН-СХЕМА РАСПОЛОЖЕНИЯ ОСВЕТИТЕЛЬНЫХ ПРИБОРОВ ПО ГРУППАМ	15
ПЛАН-СХЕМА РАСПОЛОЖЕНИЯ ОСВЕТИТЕЛЬНОГО ОБОРУДОВАНИЯ И ЭЛЕКТРООБОРУДОВАНИЯ С МЕБЕЛЬЮ	16
ПЛАН-СХЕМА НАПОЛЬНЫХ ПОКРЫТИЙ	17
ПЛАН-СХЕМА РАСПОЛОЖЕНИЯ ПЛИНТУСОВ	18
ПЛАН-СХЕМА НАПОЛЬНЫХ ПОКРЫТИЙ С РАССТАНОВКОЙ МЕБЕЛИ И ОБОРУДОВАНИЯ	19
ПЛАН-СХЕМА ЧИСТОВОЙ ОТДЕЛКИ СТЕН	20

СОСТАВ ПРОЕКТА	
ИМЯ ЛИСТА	№ ЛИСТА
ПЛАН-СХЕМА РАССТАНОВКИ МЕБЕЛИ И НЕОБХОДИМОГО ОБОРУДОВАНИЯ С РАЗМЕРАМИ	21
ПЛАН-СХЕМА РАССТАНОВКИ МЕБЕЛИ И НЕОБХОДИМОГО ОБОРУДОВАНИЯ С ПРИМЕЧАНИЯМИ	22
3D-СХЕМА РАССТАНОВКИ МЕБЕЛИ И НЕОБХОДИМОГО ОБОРУДОВАНИЯ	23
3D-СХЕМА РАССТАНОВКИ МЕБЕЛИ И НЕОБХОДИМОГО ОБОРУДОВАНИЯ	24
МАРКИРОВОЧНЫЙ ПЛАН	25
3D ВИДЫ ПРИХОЖЕЙ	26
РАЗВЕРТКИ ПРИХОЖЕЙ. ЧАСТЬ 1	27
РАЗВЕРТКИ ПРИХОЖЕЙ. ЧАСТЬ 2	28
3D ВИДЫ КУХНИ-ГОСТИНОЙ	29
РАЗВЕРТКИ КУХНИ-ГОСТИНОЙ. ЧАСТЬ 1	30
РАЗВЕРТКИ КУХНИ-ГОСТИНОЙ. ЧАСТЬ 2	31
3D ВИДЫ ВАННОЙ	32
РАЗВЕРТКИ ВАННОЙ	33
СПЕЦИФИКАЦИЯ МАТЕРИАЛОВ И ОБОРУДОВАНИЯ	34
СПЕЦИФИКАЦИЯ СВЕТИЛЬНИКОВ И РОЗЕТОК	35
СПЕЦИФИКАЦИЯ РАМОК	36
СПЕЦИФИКАЦИЯ ВЫКЛЮЧАТЕЛЕЙ	37
ОБЩИЙ ИТОГ: 36	

	ФИО	Подпись	Дата		ФИО	Подпись	Дата	СОСТАВ ПРОЕКТА	BASTION_ART	Адрес проекта: Батуми	ДИЗАЙН-ПРОЕКТ	
Рук.студии				Чертил	Нафтулович Д.						Стадия	Лист
Дизайнер				Заказчик							РП	1

ПЛАН-СХЕМА ЧИСТОВОЙ ОТДЕЛКИ ПОТОЛКОВ

1 : 50

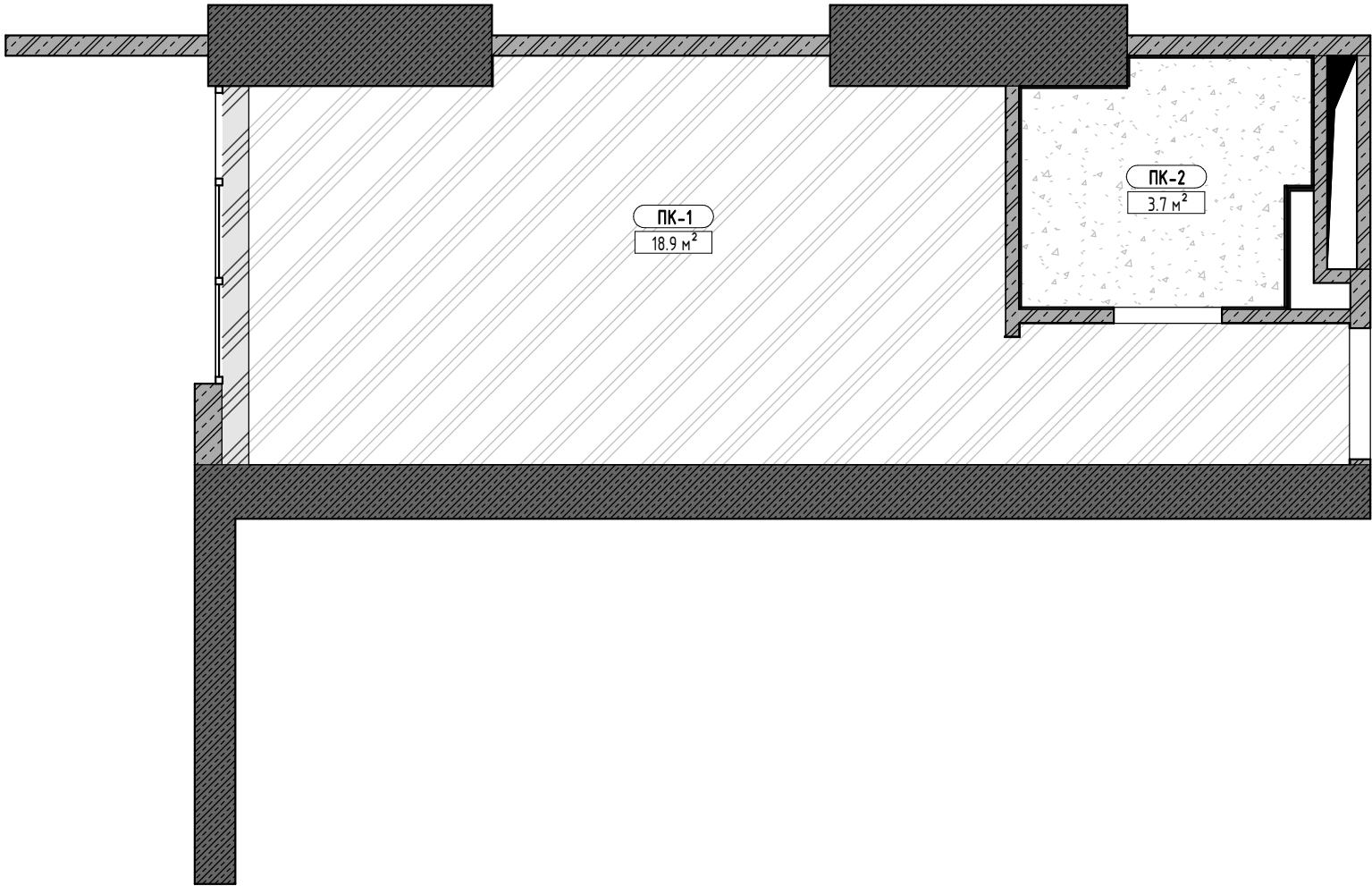

**ПРИМЕЧАНИЯ!**

**1. Читать совместно с листами:**

- План-схема потолков с указанием потолочных конструкций;
- План-схема потолка с привязкой декоративных элементов;
- План-схема потолка. Разрезы;
- Разрезы по потолкам.

**2. Смотреть совместно с листами разверток помещений.**

**3. Во влажных помещениях использовать влагостойкую покраску.**

**УСЛОВНЫЕ ОБОЗНАЧЕНИЯ:**

№1	Номер помещения
Гостиная	Имя помещения
	Бетон
	Железобетон / Колонна
	Кирпич
	Газобетон
	Пенобетон
ГКЛ	Тип материала
0.32 м²	Площадь
	Вентканал
	<b>Покраска основного уровня потолка</b> потолочной краской ПК-1. Смотри спецификацию чистовой отделки потолка.
	<b>Покраска коробов</b> или ниш потолочной краской ПК-1. Смотри спецификацию чистовой отделки потолка.
	<b>Покраска основного уровня потолка в санузлах</b> влагостойкой потолочной краской ПК-2. Смотри спецификацию чистовой отделки потолка.
	<b>Покраска коробов</b> или ниш в санузлах влагостойкой потолочной краской ПК-2. Смотри спецификацию чистовой отделки потолка.

ВЕДОМОСТЬ ЧИСТОВОЙ ОТДЕЛКИ ПОТОЛКА

МАРКА	ТИП	ПЛОЩ.
ПК-1	ПОКРАСКА. ТИП 1. ПОТОЛОК	19.5 м²
ПК-2	ПОКРАСКА. ТИП 2. ПОТОЛОК ВЛАГОСТОЙКИЙ	3.7 м²

ЛИСТ ЧИТАТЬ СОВМЕСТНО С ЛИСТАМИ СПЕЦИФИКАЦИЙ

ИМЯ ЛИСТА	№ ЛИСТА
СПЕЦИФИКАЦИЯ МАТЕРИАЛОВ И ОБОРУДОВАНИЯ	34
СПЕЦИФИКАЦИЯ СВЕТИЛЬНИКОВ И РОЗЕТОК	35
СПЕЦИФИКАЦИЯ РАМОК	36
СПЕЦИФИКАЦИЯ ВЫКЛЮЧАТЕЛЕЙ	37

	ФИО	Подпись	Дата		ФИО	Подпись	Дата	ПЛАН-СХЕМА ЧИСТОВОЙ ОТДЕЛКИ ПОТОЛКА	BASTION_ART	Адрес проекта: Батуми	ДИЗАЙН-ПРОЕКТ	
Рук.студии				Чертил	Нафтулович Д.						Стадия	Лист
Дизайнер				Заказчик							РП	10

ПЛАН-СХЕМА ПОТОЛКА С ПРИВЯЗКОЙ ДЕКОРАТИВНЫХ ЭЛЕМЕНТОВ  
1 : 50

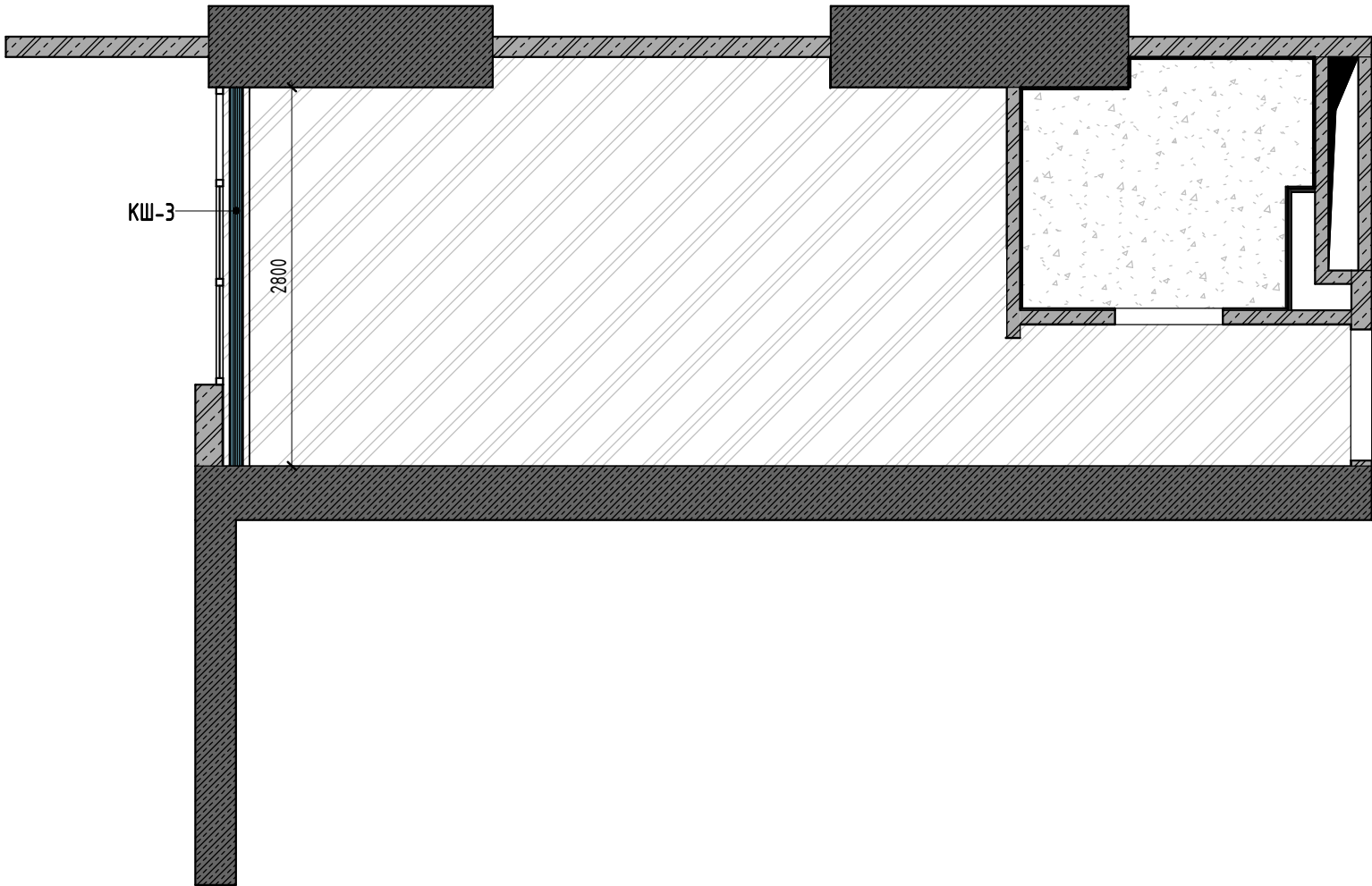

ПРИМЕЧАНИЯ!

1. Читать совместно с листами:
- План-схема потолков с указанием потолочных конструкций;
  - Разрезы по потолкам.
  - План-схема расположения осветительных приборов с привязками.
2. Смотреть совместно с листами разверток помещений.
3. Во влажных помещениях использовать влагостойкую покраску.

Количество материала указано без запаса. При покупке краски предусмотреть дополнительный объем для покраски карнизов, молдингов и плитцсов, если это необходимо.  
Предусмотреть также дополнительный объем для покраски невидимых плоскостей ниш: 10%.  
Длина указана без учета на подрезку!

ВЕДОМОСТЬ КАРНИЗОВ ДЛЯ ШТОР

ИЗОБР.	МАРКА	ТИП КАРНИЗА
	КШ-3	Карниз для штор трехрядный

ВЕДОМОСТЬ ЧИСТОВОЙ ОТДЕЛКИ ПОТОЛКА

МАРКА	ТИП	ПЛОЩ.
ПК-1	ПОКРАСКА. ТИП 1. ПОТОЛОК	19.5 м²
ПК-2	ПОКРАСКА. ТИП 2. ПОТОЛОК ВЛАГОСТОЙКИЙ	3.7 м²

СПЕЦИФИКАЦИЯ ПОМЕЩЕНИЙ 1-ГО ЭТАЖА

№	ИМЯ ПОМЕЩЕНИЯ	ПЛОЩАДЬ
1	Прихожая	2.6 м²
2	СУ	3.6 м²
3	Гостиная	16.9 м²
4	Балкон	9 м²
ОБЩАЯ ПЛОЩАДЬ		32 м²

УСЛОВНЫЕ ОБОЗНАЧЕНИЯ:

№1	Номер помещения
Гостиная	Имя помещения
	Бетон
	Железобетон / Колонна
	Кирпич
	Газобетон
	Пенобетон
ГКЛ	Тип материала
0.32 м²	Площадь
	Вентканал
	Покраска основного уровня потолка потолочной краской ПК-1. Смотри спецификацию чистовой отделки потолка.
	Покраска коробов или ниш потолочной краской ПК-1. Смотри спецификацию чистовой отделки потолка.
	Покраска основного уровня потолка в санузлах влагостойкой потолочной краской ПК-2. Смотри спецификацию чистовой отделки потолка.
	Покраска коробов или ниш в санузлах влагостойкой потолочной краской ПК-2. Смотри спецификацию чистовой отделки потолка.

ЛИСТ ЧИТАТЬ СОВМЕСТНО С ЛИСТАМИ СПЕЦИФИКАЦИЙ

ИМЯ ЛИСТА	№ ЛИСТА
СПЕЦИФИКАЦИЯ МАТЕРИАЛОВ И ОБОРУДОВАНИЯ	34
СПЕЦИФИКАЦИЯ СВЕТИЛЬНИКОВ И РОЗЕТОК	35
СПЕЦИФИКАЦИЯ РАМОК	36
СПЕЦИФИКАЦИЯ ВЫКЛЮЧАТЕЛЕЙ	37

	ФИО	Подпись	Дата		ФИО	Подпись	Дата	ПЛАН-СХЕМА ПОТОЛКА С ПРИВЯЗКОЙ ДЕКОРАТИВНЫХ ЭЛЕМЕНТОВ	BASTION_ART
Рук.студии				Чертил	Нафтулович Д.				
Дизайнер				Заказчик					

Адрес проекта: Батуми	ДИЗАЙН-ПРОЕКТ	
	Стадия	Лист
	РП	11

ПЛАН-СХЕМА РАССТАНОВКИ ОСВЕТИТЕЛЬНОГО  
ОБОРУДОВАНИЯ  
1: 50

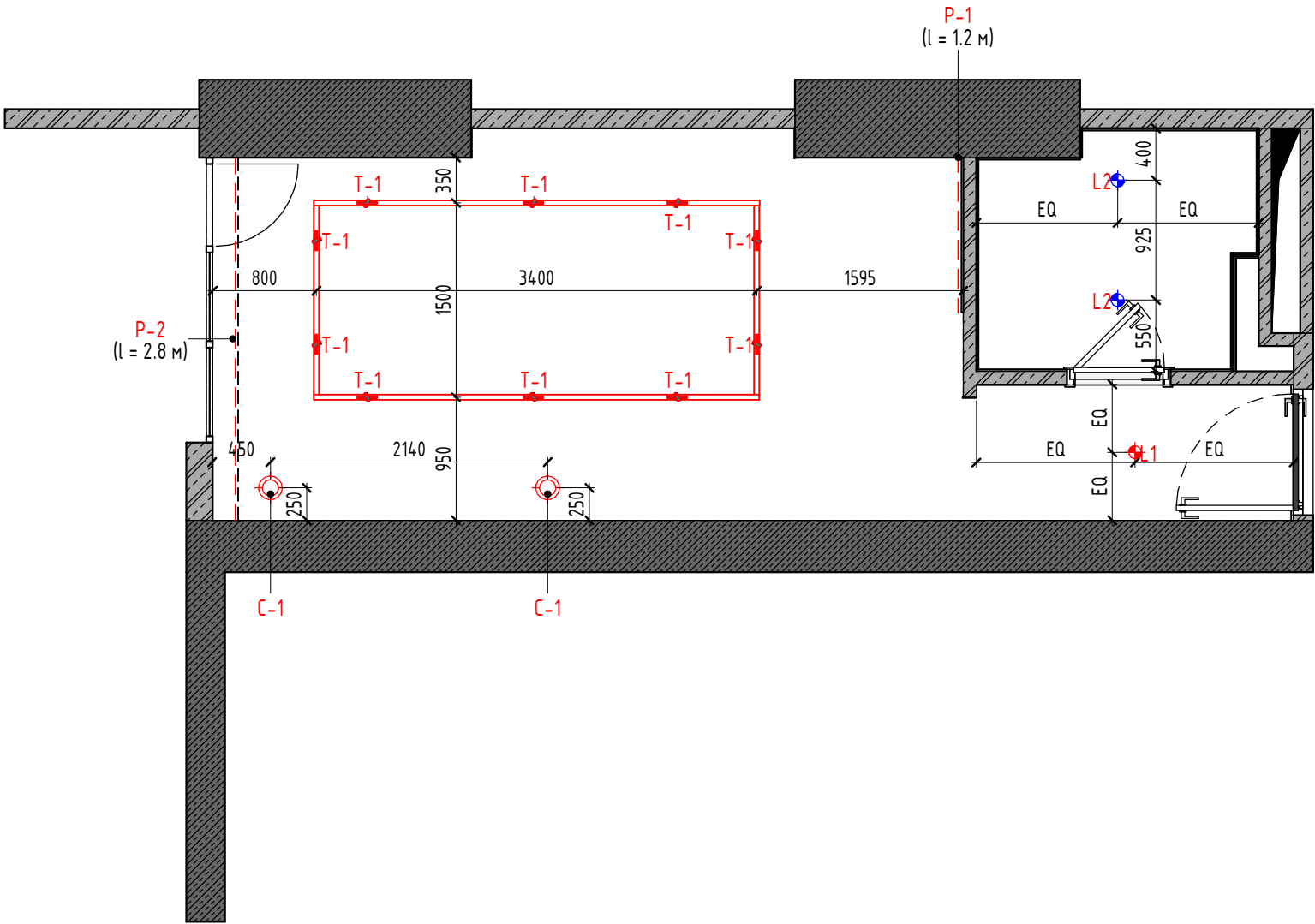

ПРИМЕЧАНИЯ!

- 1. За условную относительную отметку 0.000 принята отметка чистого пола.
- 2. Высоты потолков указаны от уровня чистового пола.
- 3. Размеры даны с учетом всех финишных отделок и носят проектный характер, и могут измениться в процессе строительных (производственных) работ! Перед началом производственных работ необходимо проверить все размеры на месте.
- 4. Перед проведением подготовительных работ и монтажа, согласовать количество и внешний вид всех осветительных приборов, и запросить техническую документацию у фирмы-производителя.
- 5. Уточнить у специалиста цветовую температуру каждого светильника (4000-5500к)
- 6. Во влажных помещениях использовать осветительное оборудование ip44 уровня защиты.
- 7. Во влажных помещениях выполнить прокладку электрокабеля в изолированной оболочке.
- 8. Разметить места расположения потолочных светильников и согласовать с заказчиком.
- 9. Металлокаркас возводить с учетом привязки осветительного и прочего оборудования.
- 10. Необходимое количество трансформаторов для светодиодной подсветки запросить у фирмы-производителя.
- 11. Ко всем трансформаторам для светодиодного освещения необходимо предусмотреть доступ.
- 12. Количество светодиодной подсветки указано без запаса
- 13. Привязки даны от осей оборудования.
- 14. Условные обозначения осветительного оборудования не в масштабе.
- 15. Все отклонения от проекта в процессе демонтажных и монтажных работ, обязательно учитывать в дальнейшей работе по проекту
- 16. Смотреть совместно с листами разверток помещений.

СПЕЦИФИКАЦИЯ ТОЧЕЧНЫХ СВЕТИЛЬНИКОВ

МАРКА	ТИП	ПОМЕЩЕНИЕ	КОЛ-ВО
L1	Встроенный светильник	Прихожая	1
Встроенный светильник			1
L2	Встроенный светильник (Влагозащищенный)	СУ	2
Встроенный светильник (Влагозащищенный)			2
ОБЩИЙ ИТОГ			3

СПЕЦИФИКАЦИЯ ПОДВЕСНЫХ СВЕТИЛЬНИКОВ И ЛЮСТР

МАРКА	ТИП	ПОМЕЩЕНИЕ	КОЛ-ВО
C-1	Подвесной светильник	Гостиная	2
T-1	Трековый светильник	Гостиная	10

ДИЗАЙН-ПРОЕКТ

Адрес проекта: Батуми	ДИЗАЙН-ПРОЕКТ	
	Стадия	Лист
	РП	12

СПЕЦИФИКАЦИЯ ПОМЕЩЕНИЙ 1-ГО ЭТАЖА

№	ИМЯ ПОМЕЩЕНИЯ	ПЛОЩАДЬ
1	Прихожая	2.6 м²
2	СУ	3.6 м²
3	Гостиная	16.9 м²
4	Балкон	9 м²
ОБЩАЯ ПЛОЩАДЬ		32 м²

УСЛОВНЫЕ ОБОЗНАЧЕНИЯ:

- 250 250 Размеры даны для справки. Возможно Уточнение в процессе строительства.
- EQ EQ Выдержать равные расстояния
- L1 Маркировка осветительного оборудования
- Выход кабеля
- Выход кабеля для LED подсветки

УСЛОВНЫЕ ОБОЗНАЧЕНИЯ СВЕТИЛЬНИКОВ

УО	ТИП СВЕТИЛЬНИКА
Подвес	Подвес
Точечный светильник	Точечный светильник
Точечный светильник (влагозащищенный)	Точечный светильник (влагозащищенный)
Трековый профиль	Трековый профиль
Трековый светильник	Трековый светильник

СПЕЦИФИКАЦИЯ БРА

МАРКА	ТИП	ПОМЕЩЕНИЕ	КОЛ-ВО
W-5	Бра. Тип 5	Балкон	1
Общий итог: 1			1

СПЕЦИФИКАЦИЯ LED ПОДСВЕТКИ

МАРКА	ТИП ПРОФИЛЯ	ДЛИНА
P-1	LED Подсветка фартука	1.2 м
P-2	LED Подсветка потолочная	2.8 м

ЛИСТ ЧИТАТЬ СОВМЕСТНО С ЛИСТАМИ СПЕЦИФИКАЦИЙ

ИМЯ ЛИСТА	№ ЛИСТА
СПЕЦИФИКАЦИЯ МАТЕРИАЛОВ И ОБОРУДОВАНИЯ	34
СПЕЦИФИКАЦИЯ СВЕТИЛЬНИКОВ И РОЗЕТОК	35
СПЕЦИФИКАЦИЯ РАМОК	36
СПЕЦИФИКАЦИЯ ВЫКЛЮЧАТЕЛЕЙ	37

	ФИО	Подпись	Дата		ФИО	Подпись	Дата
Рук.студии				Чертил	Нафтулович Д.		
Дизайнер				Заказчик			

ПЛАН-СХЕМА РАСПОЛОЖЕНИЯ ОСВЕТИТЕЛЬНЫХ  
ПРИБОРОВ С ПРИВЯЗКАМИ

BASTION\_ART

ПЛАН-СХЕМА РАСПОЛОЖЕНИЯ ВЫВОДОВ КАБЕЛЯ И НАСТЕННЫХ БРА  
1 : 50

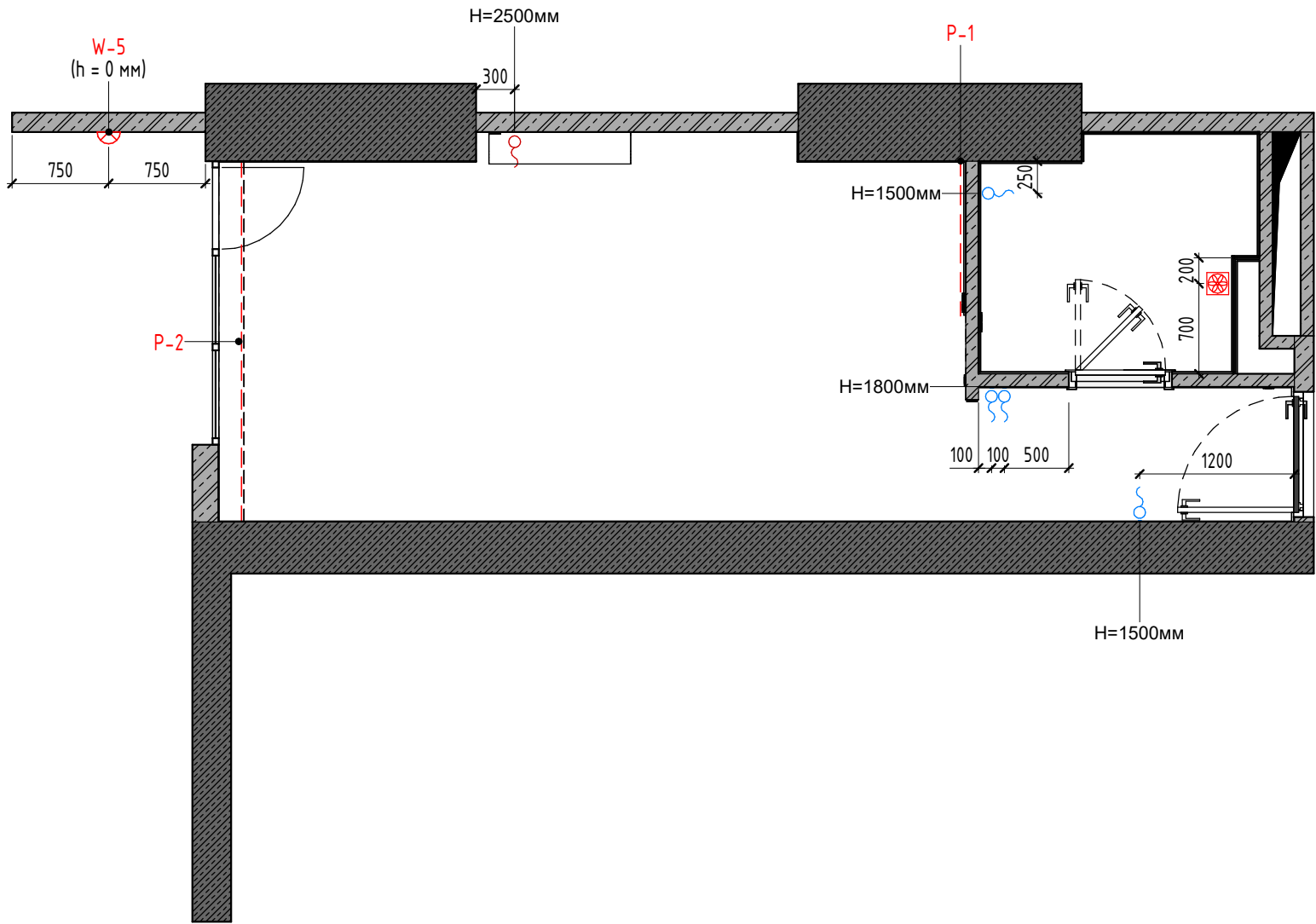

СПЕЦИФИКАЦИЯ ПОМЕЩЕНИЙ 1-ГО ЭТАЖА

№	ИМЯ ПОМЕЩЕНИЯ	ПЛОЩАДЬ
1	Прихожая	2.6 м <sup>2</sup>
2	СУ	3.6 м <sup>2</sup>
3	Гостиная	16.9 м <sup>2</sup>
4	Балкон	9 м <sup>2</sup>
ОБЩАЯ ПЛОЩАДЬ		32 м <sup>2</sup>

УСЛОВНЫЕ ОБОЗНАЧЕНИЯ:

- 250 250  
EQ EQ  
Выдержат равные расстояния
- L1  
Маркировка осветительного оборудования
- Вывод кабеля
- Вывод кабеля для LED подсветки

ПРИМЕЧАНИЯ!

- За условную относительную отметку 0.000 принята отметка чистого пола.
- Высоты потолков указаны от уровня чистового пола.
- Размеры даны с учетом всех финишных отделок и носят проектный характер, и могут измениться в процессе строительных (производственных) работ! Перед началом производственных работ необходимо проверить все размеры на месте.
- Перед проведением подготовительных работ и монтажа, согласовать количество и внешний вид всех осветительных приборов, и запросить техническую документацию у фирмы-производителя.
- Уточнить у специалиста цветовую температуру каждого светильника (4000-5500к)
- Во влажных помещениях использовать осветительное оборудование ip44 уровня защиты.
- Во влажных помещениях выполнить прокладку электрокабеля в изолированной оболочке.
- Разметить места расположения потолочных светильников и согласовать с заказчиком.
- Металлокаркас возводить с учетом привязки осветительного и прочего оборудования.
- Необходимое количество трансформаторов для светодиодной подсветки запросить у фирмы-производителя.
- Ко всем трансформаторам для светодиодного освещения необходимо предусмотреть доступ.
- Количество светодиодной подсветки указано без запаса
- Привязки даны от осей оборудования.
- Условные обозначения осветительного оборудования не в масштабе.
- Все отклонения от проекта в процессе демонтажных и монтажных работ, обязательно учитывать в дальнейшей работе по проекту
- Смотреть совместно с листами разверток помещений.

СПЕЦИФИКАЦИЯ БРА

МАРКА	ТИП	ПОМЕЩЕНИЕ	КОЛ-ВО
W-5	Бра. Тип 5	Балкон	1
Общий итог: 1			1

СПЕЦИФИКАЦИЯ LED ПОДСВЕТКИ

МАРКА	ТИП ПРОФИЛЯ	ДЛИНА
P-1	LED Подсветка фартука	1.2 м
P-2	LED Подсветка потолочная	2.8 м

ЛИСТ ЧИТАТЬ СОВМЕСТНО С ЛИСТАМИ СПЕЦИФИКАЦИЙ

ИМЯ ЛИСТА	№ ЛИСТА
СПЕЦИФИКАЦИЯ МАТЕРИАЛОВ И ОБОРУДОВАНИЯ	34
СПЕЦИФИКАЦИЯ СВЕТИЛЬНИКОВ И РОЗЕТОК	35
СПЕЦИФИКАЦИЯ РАМОК	36
СПЕЦИФИКАЦИЯ ВЫКЛЮЧАТЕЛЕЙ	37

ФИО	Подпись	Дата	ФИО	Подпись	Дата	ПЛАН-СХЕМА РАСПОЛОЖЕНИЯ ВЫВОДОВ КАБЕЛЯ И НАСТЕННЫХ БРА	BASTION_ART	Адрес проекта: Батуми	ДИЗАЙН-ПРОЕКТ
Рук.студии			Чертил	Нафтулович Д.					Стадия
Дизайнер			Заказчик						РП
									Лист
									13

РАЗРЕЗ ПЛАН-СХЕМА РАССТАНОВКИ РОЗЕТОК И ВЫКЛЮЧАТЕЛЕЙ С ПРИВЯЗКАМИ

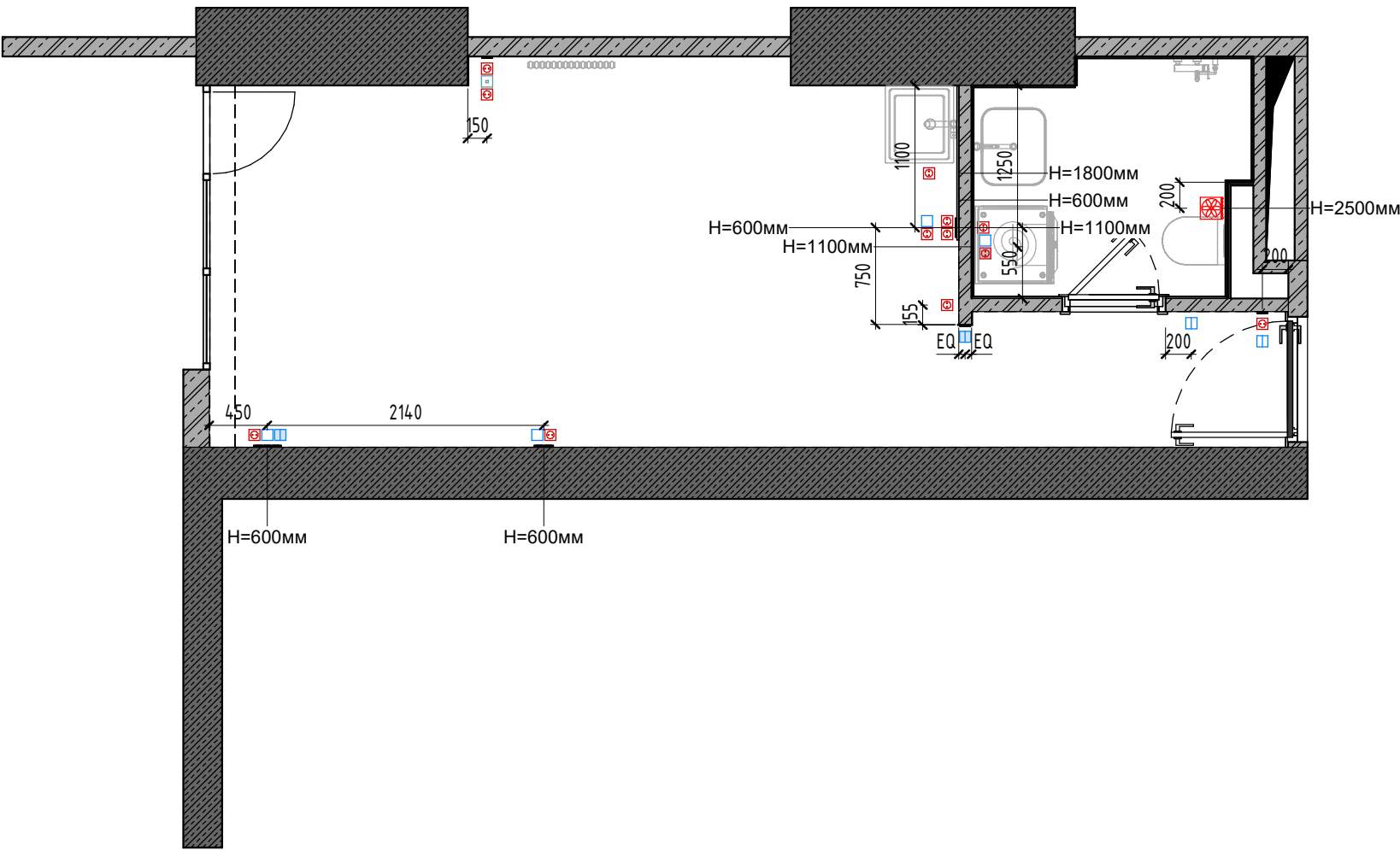

ПРИМЕЧАНИЯ!

1. За условную относительную отметку 0.000 принята отметка чистого пола.
2. Размеры даны с учетом всех финишных отделок и носят проектный характер, и могут измениться в процессе строительных (производственных) работ! Перед началом производственных работ необходимо проверить все размеры на месте.
3. Выключатели располагаются на высоте 900 мм от чистого пола, если не указано иное.
4. Розетки располагаются на высоте 300 мм от чистого пола, если не указано иное
5. Все размеры выключателей и розеток указаны от центра рамки, если в одной рамке несколько выключателей и розеток, то от центра рамки;
6. У вертикальных рамок высота указана от центра нижнего поста
7. Обеспечить заземление всех электроприборов.
8. Разводку электрооборудования на кухне производить строго после получения (согласования) схемы подключения оборудования в кухне от фирмы-изготовителя кухни.
9. При разводке электрокабеля на кухне предусмотреть запас мощности для кухонного оборудования, заранее выписав максимальную мощность из технического паспорта оборудования.
10. Во влажных помещениях использовать розетки ip44 уровня защиты.
11. Во влажных помещениях выполнить прокладку электрокабеля в изолированной оболочке.
12. На этапе монтажа электрики необходимо предусмотреть выводы для датчиков акватона в мокрых зонах.
13. Выводы для теплого пола и размещение терморегуляторов запросить у фирмы-производителя оборудования.
14. Размещение выводов под домофон и сигнализацию запросить у фирмы-производителя оборудования.
15. Разводку электрооборудования произвести с запасом электрокабеля. Длину выпуска электрокабеля выполнить равной не менее 1000 мм.
16. Уточнить наличие сплит системы / кондиционирования / принудительной вентиляции. Согласовать точное расположение розеток под кондиционеры с технологом фирмы поставщика кондиционеров.
17. Перед проведением подготовительных работ и монтажа, согласовать количество розеток и выключателей, и прочего электрооборудования, запросить техническую документацию у фирмы-производителя.
18. В случае изменения количества электрооборудования или замены, просьба вносить изменения на чертеже и опрашивать фото заказчику/дизайнеру.
19. Перед подбором мебели или предметов убедиться, что они не перегораживают доступ к выключателям.
20. Расположение электроустановочных устройств и окончательную привязку розеток к кухонному оборудованию дает фирма-изготовитель кухни.
21. Все отклонения от проекта в процессе демонтажных и монтажных работ, обязательно учитывать в дальнейшей работе по проекту
22. Размещение электрооборудования уточнять на развертках помещений.
23. Разводку системы электроснажения проводить в соответствии с действующими нормативными документами.

СПЕЦИФИКАЦИЯ ПОМЕЩЕНИЙ 1-ГО ЭТАЖА

№	ИМЯ ПОМЕЩЕНИЯ	ПЛОЩАДЬ
1	Прихожая	2.6 м <sup>2</sup>
2	СУ	3.6 м <sup>2</sup>
3	Гостиная	16.9 м <sup>2</sup>
4	Балкон	9 м <sup>2</sup>
ОБЩАЯ ПЛОЩАДЬ		32 м <sup>2</sup>

УСЛОВНЫЕ ОБОЗНАЧЕНИЯ:

№1	Номер помещения
Гостиная	Имя помещения
S = 17.9 м <sup>2</sup>	Площадь помещения
250 250	Размеры даны для справки. Возможно Уточнение в процессе строительства.
EQ EQ	Выдержат равные расстояния
250 250	Габариты и привязки оборудования

УСЛОВНЫЕ ОБОЗНАЧЕНИЯ ЭЛЕКТРООБОРУДОВАНИЯ

УО	ТИП ОБОРУДОВАНИЯ
	Вентилятор принудительной вытяжки
	Выключатель 1-клавишный
	Выключатель 2-клавишный
	Выключатель проходной 2- клавишный
	Для специфікації
	Розетка 220V 1
	Розетка 220V с крышкой
	Розетка Internet одинарная

ЛИСТ ЧИТАТЬ СОВМЕСТНО С РАЗВЕРТКАМИ

ИМЯ ЛИСТА	№ ЛИСТА
РАЗВЕРТКИ ПРИХОЖЕЙ. ЧАСТЬ 1	27
РАЗВЕРТКИ ПРИХОЖЕЙ. ЧАСТЬ 2	28
РАЗВЕРТКИ КУХНИ-ГОСТИНОЙ. ЧАСТЬ 1	30
РАЗВЕРТКИ КУХНИ-ГОСТИНОЙ. ЧАСТЬ 2	31
РАЗВЕРТКИ ВАННОЙ	33

ЛИСТ ЧИТАТЬ СОВМЕСТНО С ЛИСТАМИ СПЕЦИФИКАЦИЙ

ИМЯ ЛИСТА	№ ЛИСТА
СПЕЦИФИКАЦИЯ МАТЕРИАЛОВ И ОБОРУДОВАНИЯ	34
СПЕЦИФИКАЦИЯ СВЕТИЛЬНИКОВ И РОЗЕТОК	35
СПЕЦИФИКАЦИЯ РАМОК	36
СПЕЦИФИКАЦИЯ ВЫКЛЮЧАТЕЛЕЙ	37

	ФИО	Подпись	Дата		ФИО	Подпись	Дата
Рук.студии				Чертил	Нафтулович Д.		
Дизайнер				Заказчик			

ПЛАН-СХЕМА РАСПОЛОЖЕНИЯ РОЗЕТОК И ВЫКЛЮЧАТЕЛЕЙ С ПРИВЯЗКАМИ

BASTION\_ART

Адрес проекта: Батуми

ДИЗАЙН-ПРОЕКТ

Стадия	Лист
РП	14



ПЛАН-СХЕМА РАССТАНОВКИ ОСВЕТИТЕЛЬНОГО  
ОБОРУДОВАНИЯ ПО ГРУППАМ  
1 : 50

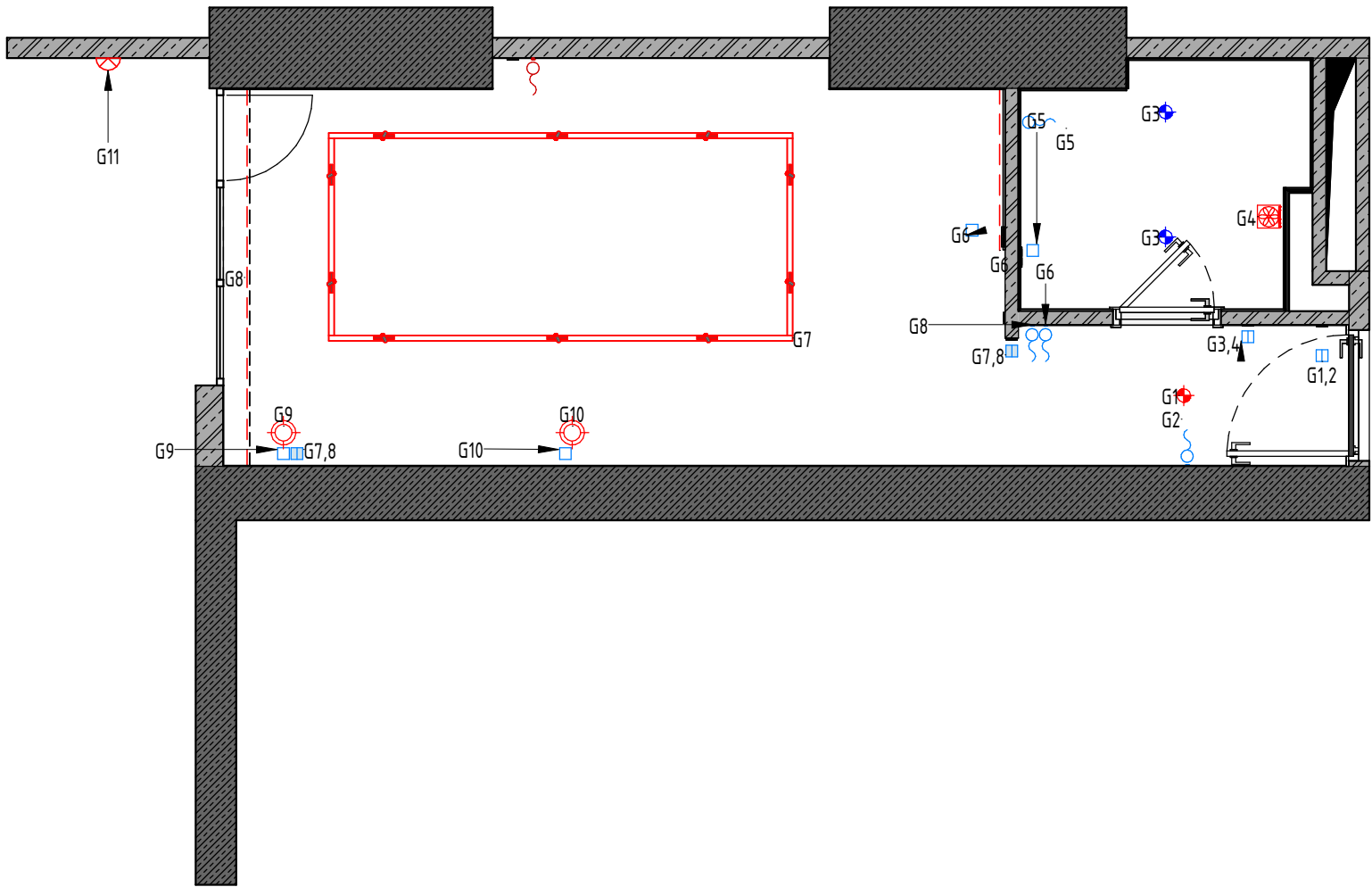

ПРИМЕЧАНИЯ!

1. За условную относительную отметку 0.000 принята отметка чистого пола.
2. Высоты потолков указаны от уровня чистового пола.
3. Размеры даны с учетом всех финишных отделок и носят проектный характер, и могут измениться в процессе строительных (производственных) работ! Перед началом производственных работ необходимо проверить все размеры на месте.
4. Перед проведением подготовительных работ и монтажа, согласовать количество и внешний вид всех осветительных приборов, и запросить техническую документацию у фирмы-производителя.
5. Уточнить у специалиста цветовую температуру каждого светильника (4000-5500к)
6. Во влажных помещениях использовать осветительное оборудование ip44 уровня защиты.
7. Во влажных помещениях выполнить прокладку электрокабеля в изолированной оболочке.
8. Разметить места расположения потолочных светильников и согласовать с заказчиком.
9. Металлокаркас возводить с учетом привязки осветительного и прочего оборудования.
10. Необходимое количество трансформаторов для светодиодной подсветки запросить у фирмы-производителя.
11. Ко всем трансформаторам для светодиодного освещения необходимо предусмотреть доступ.
12. Количество светодиодной подсветки указано без запаса
13. Привязки даны от осей оборудования.
14. Условные обозначения осветительного оборудования не в масштабе.
15. Все отклонения от проекта в процессе демонтажных и монтажных работ, обязательно учитывать в дальнейшей работе по проекту
16. Смотреть совместно с листами разверток помещений.

УСЛОВНЫЕ ОБОЗНАЧЕНИЯ ЭЛЕКТРООБОРУДОВАНИЯ

УО	ТИП ОБОРУДОВАНИЯ
	Вентилятор принудительной вытяжки
	Выключатель 1-клавишный
	Выключатель 2-клавишный
	Выключатель проходной 2-клавишный
	Для специфікації
	Розетка 220V 1
	Розетка 220V с крышкой
	Розетка Internet одинарная

СПЕЦИФИКАЦИЯ ПОМЕЩЕНИЙ 1-ГО ЭТАЖА

№	ИМЯ ПОМЕЩЕНИЯ	ПЛОЩАДЬ
1	Прихожая	2.6 м²
2	СУ	3.6 м²
3	Гостиная	16.9 м²
4	Балкон	9 м²
ОБЩАЯ ПЛОЩАДЬ		32 м²

УСЛОВНЫЕ ОБОЗНАЧЕНИЯ:

№1	Номер помещения
Гостиная	Имя помещения
S = 17.9 м²	Площадь помещения

	Размеры даны для справки. Возможно Уточнение в процессе строительства.
	Выдержать равные расстояния
	Габариты и привязки оборудования
L1	Маркировка осветительного оборудования

УСЛОВНЫЕ ОБОЗНАЧЕНИЯ СВЕТИЛЬНИКОВ

УО	ТИП СВЕТИЛЬНИКА
	Подвес
	Точечный светильник
	Точечный светильник (влагозащищенный)
	Трековый профиль

ЛИСТ ЧИТАТЬ СОВМЕСТНО С РАЗВЕРТКАМИ

ИМЯ ЛИСТА	№ ЛИСТА
РАЗВЕРТКИ ПРИХОЖЕЙ. ЧАСТЬ 1	27
РАЗВЕРТКИ ПРИХОЖЕЙ. ЧАСТЬ 2	28
РАЗВЕРТКИ КУХНИ-ГОСТИНОЙ. ЧАСТЬ 1	30
РАЗВЕРТКИ КУХНИ-ГОСТИНОЙ. ЧАСТЬ 2	31
РАЗВЕРТКИ ВАННОЙ	33

ЛИСТ ЧИТАТЬ СОВМЕСТНО С ЛИСТАМИ СПЕЦИФИКАЦИЙ

ИМЯ ЛИСТА	№ ЛИСТА
СПЕЦИФИКАЦИЯ МАТЕРИАЛОВ И ОБОРУДОВАНИЯ	34
СПЕЦИФИКАЦИЯ СВЕТИЛЬНИКОВ И РОЗЕТОК	35
СПЕЦИФИКАЦИЯ РАМОК	36
СПЕЦИФИКАЦИЯ ВЫКЛЮЧАТЕЛЕЙ	37

	ФИО	Подпись	Дата		ФИО	Подпись	Дата
Рук.студии				Чертил	Нафтулович Д.		
Дизайнер				Заказчик			

ПЛАН-СХЕМА РАСПОЛОЖЕНИЯ ОСВЕТИТЕЛЬНЫХ  
ПРИБОРОВ ПО ГРУППАМ

BASTION\_ART

Адрес проекта: Батуми

ДИЗАЙН-ПРОЕКТ

Стадия	Лист
РП	15

ПЛАН-СХЕМА РАСПОЛОЖЕНИЯ ОСВЕТИТЕЛЬНОГО  
ОБОРУДОВАНИЯ И ЭЛЕКТРООБОРУДОВАНИЯ С МЕБЕЛЬЮ  
1 : 50

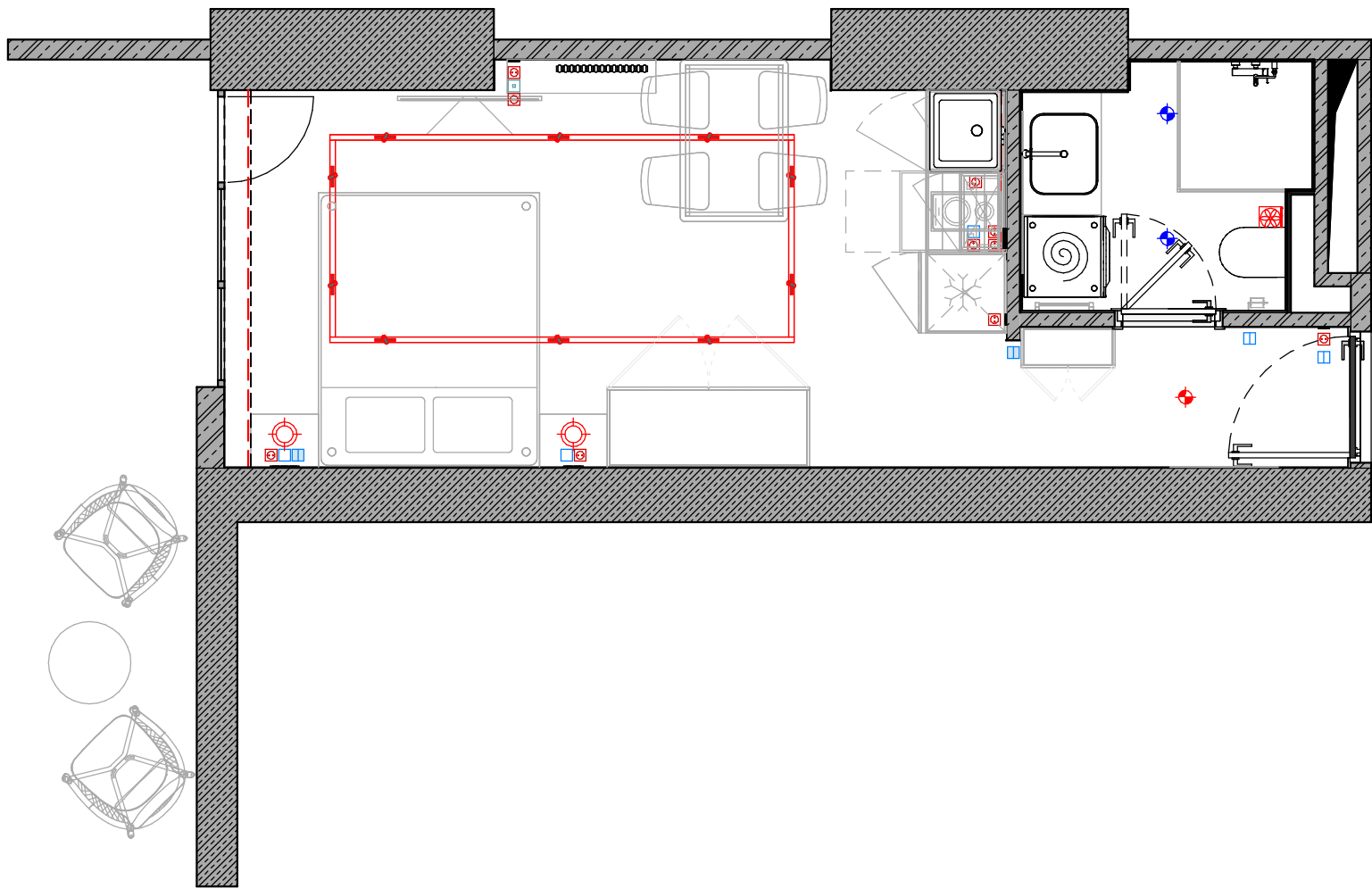

СПЕЦИФИКАЦИЯ ПОМЕЩЕНИЙ 1-ГО ЭТАЖА

№	ИМЯ ПОМЕЩЕНИЯ	ПЛОЩАДЬ
1	Прихожая	2.6 м <sup>2</sup>
2	СУ	3.6 м <sup>2</sup>
3	Гостиная	16.9 м <sup>2</sup>
4	Балкон	9 м <sup>2</sup>
ОБЩАЯ ПЛОЩАДЬ		32 м <sup>2</sup>

УСЛОВНЫЕ ОБОЗНАЧЕНИЯ:

№1      Номер помещения  
Гостиная      Имя помещения

Вентканал

Вентрешетка принудительной  
вытяжки на потолке

УСЛОВНЫЕ ОБОЗНАЧЕНИЯ СВЕТИЛЬНИКОВ

УО	ТИП СВЕТИЛЬНИКА
Подвес	
Точечный светильник	
Точечный светильник (влагозащищенный)	
Трековый профиль	
Трековый светильник	

УСЛОВНЫЕ ОБОЗНАЧЕНИЯ ЭЛЕКТРООБОРУДОВАНИЯ

УО	ТИП ОБОРУДОВАНИЯ
Вентилятор принудительной вытяжки	
Выключатель 1-клавишный	
Выключатель 2-клавишный	
Выключатель проходной 2-клавишный	
Для специфікації	
Розетка 220V 1	
Розетка 220V с крышкой	
Розетка Internet одинарная	

ЛИСТ ЧИТАТЬ СОВМЕСТНО С ЛИСТАМИ СПЕЦИФИКАЦИЙ

ИМЯ ЛИСТА	№ ЛИСТА
СПЕЦИФИКАЦИЯ МАТЕРИАЛОВ И ОБОРУДОВАНИЯ	34
СПЕЦИФИКАЦИЯ СВЕТИЛЬНИКОВ И РОЗЕТОК	35
СПЕЦИФИКАЦИЯ РАМОК	36
СПЕЦИФИКАЦИЯ ВЫКЛЮЧАТЕЛЕЙ	37

	ФИО	Подпись	Дата		ФИО	Подпись	Дата	ПЛАН-СХЕМА РАСПОЛОЖЕНИЯ ОСВЕТИТЕЛЬНОГО ОБОРУДОВАНИЯ И ЭЛЕКТРООБОРУДОВАНИЯ С МЕБЕЛЬЮ	BASTION_ART	Адрес проекта: Батуми	ДИЗАЙН-ПРОЕКТ	
Рук.студии				Чертил	Нафтулович Д.						Стадия	Лист
Дизайнер				Заказчик							РП	16



ПЛАН-СХЕМА НАПОЛЬНЫХ ПОКРЫТИЙ  
1: 50

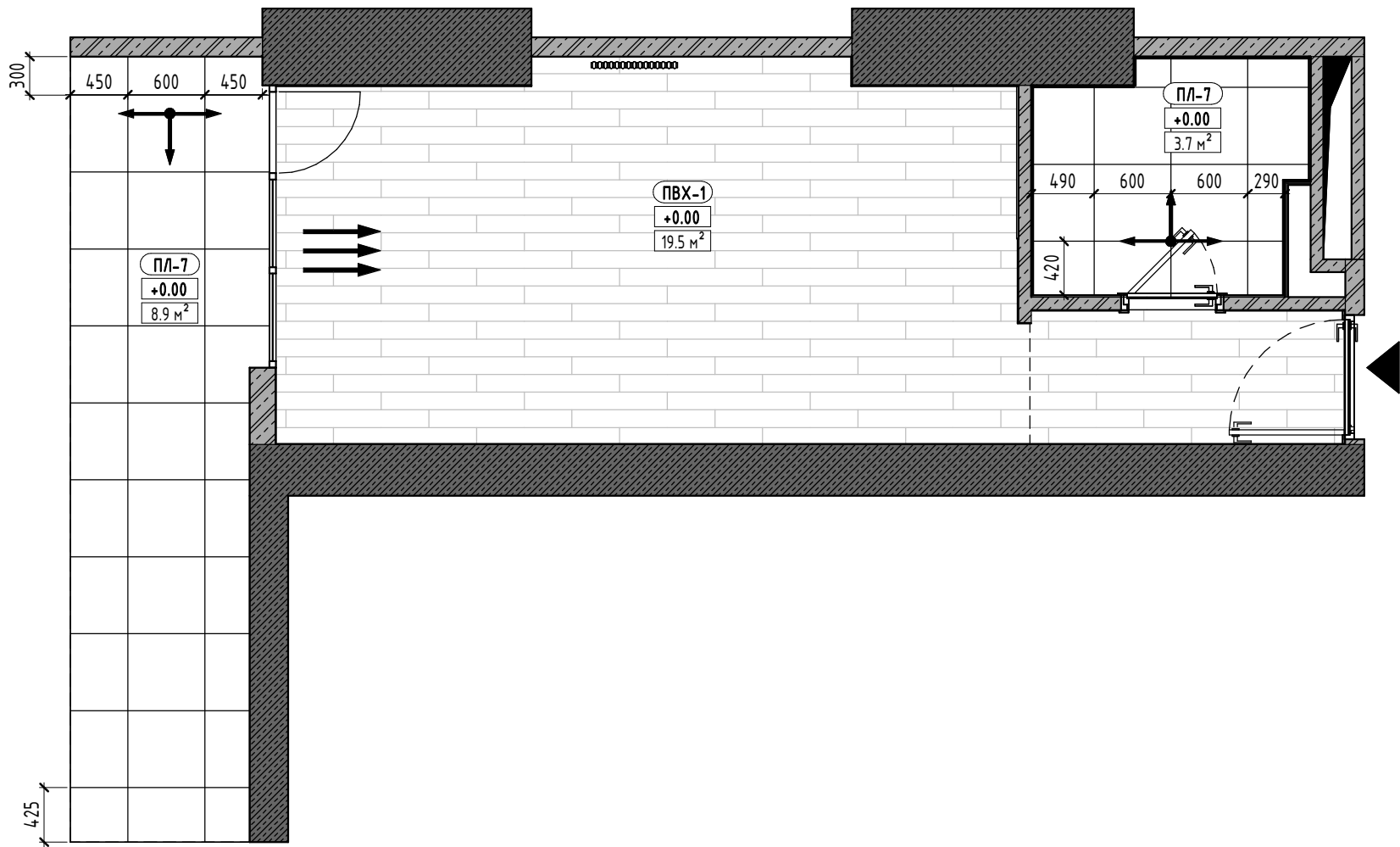

ПРИМЕЧАНИЯ!

- За условную относительную отметку 0.000 принята отметка чистового пола.
- Размеры даны с учетом всех финишных отделок и носят проектный характер, и могут измениться в процессе строительных работ! Перед началом производственных работ необходимо проверить все размеры на месте.
- Высоту стяжки пола уточнить по месту с производителем строительных работ.
- При укладке стяжки необходимо учитывать разницу толщину напольных покрытий.
- Отметка верха напольных покрытий разной толщины должна быть на одном уровне, если не указано иное. При замене какого-либо типа напольного покрытия, толщина данного материала, соответственно и толщина клея может измениться, согласовать изменения с производителем работ.
- Гидроизоляционный слой в полах мокрых помещений следует завести на стены на высоту 200-300 мм до выполнения отделочных работ.
- Полы следует выполнять после прокладки инженерных коммуникаций.
- Общее количество напольных покрытий определяет исполнитель строительных работ после выравнивания стен и монтажа всех перегородок с учетом расхода на подрезку
- Выбор материала порога (герметик, пробковый компенсатор, металлический профиль) согласовать с производителем строительных работ на месте, после приобретения всех напольных материалов.
- Цвет затирки подбирать под цвет плитки.
- Укладка плиточного клея производится после монтажа встроенной мебели
- Количество материалов указано без запаса (без коэффициента на скол и подрезку и учета ширины швов). Рекомендуемый запас 5%, при смещенной укладке более 5%.
- Читать совместно с листами:
  - План-схема расположения плиточных.
  - План-схема расстановки мебели и необходимого оборудования с размерами.

СТЫКОВОЧНЫЙ ПРОФИЛЬ

Стыковочный шов между разными материалами, проходящими под дверным полотном, необходимо сделать на расстоянии 20-25 мм со стороны открытия двери (по условной оси дверного полотна)

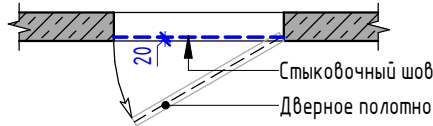

УСТРОЙСТВО ТЕПЛОГО ПОЛА В САУЗЛАХ

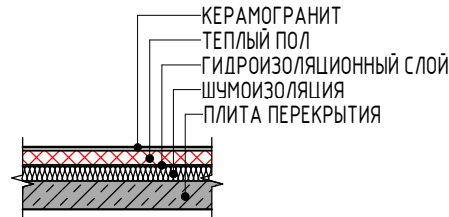

ДАННАЯ СХЕМА НОСИТ РЕКОМЕНДАТЕЛЬНЫЙ ХАРАКТЕР. ТЕХНОЛОГИЮ УКЛАДКИ ТЕПЛОГО ПОЛА СОГЛАСОВАТЬ С ПОДРЯДЧИКОМ.

СПЕЦИФИКАЦИЯ ПОМЕЩЕНИЙ 1-ГО ЭТАЖА

№	ИМЯ ПОМЕЩЕНИЯ	ПЛОЩАДЬ
1	Прихожая	2.6 м <sup>2</sup>
2	СУ	3.6 м <sup>2</sup>
3	Гостиная	16.9 м <sup>2</sup>
4	Балкон	9 м <sup>2</sup>
ОБЩАЯ ПЛОЩАДЬ		32 м <sup>2</sup>

УСЛОВНЫЕ ОБОЗНАЧЕНИЯ:

№1	Номер помещения
Гостиная	Имя помещения
S = 17.9 м <sup>2</sup>	Площадь помещения
250 250	Размеры даны для справки. Возможно уточнение в процессе строительства.
EQ EQ	Выдерживать равные расстояния
250 250	Размеры выдерживать строго по проекту
Кирпич	Кирпич
НП	Марка материала по спецификации
0.32 м <sup>2</sup>	Площадь
+0.00	Уровень напольного покрытия, мм
Радиаторы отопления	Радиаторы отопления
Разделитель помещений	Разделитель помещений
Вентканал	Вентканал
Указатель межквартирной двери / главного входа	Указатель межквартирной двери / главного входа
Профиль для стыковки разных напольных покрытий	Профиль для стыковки разных напольных покрытий
Начало раскладки плитки	Начало и направление раскладки напольного покрытия

Общую спецификацию отделочных материалов смотри в конце рабочей документации на листах со спецификациями.

ВЕДОМОСТЬ НАПОЛЬНЫХ ПОКРЫТИЙ

МАРКА	ТИП ПОЛА	ФИРМА	КОЛЛЕКЦИЯ
ПВХ-1	ПВХ плитка. ТИП 1.		
ПЛ-7	ПЛИТКА. ТИП 7.	ITALON	

ЛИСТ ЧИТАТЬ СОВМЕСТНО С ЛИСТАМИ СПЕЦИФИКАЦИЙ

ИМЯ ЛИСТА	№ ЛИСТА
СПЕЦИФИКАЦИЯ МАТЕРИАЛОВ И ОБОРУДОВАНИЯ	34
СПЕЦИФИКАЦИЯ СВЕТИЛЬНИКОВ И РОЗЕТОК	35
СПЕЦИФИКАЦИЯ РАМОК	36
СПЕЦИФИКАЦИЯ ВЫКЛЮЧАТЕЛЕЙ	37

	ФИО	Подпись	Дата		ФИО	Подпись	Дата
Рук.студии				Чертил	Нафтулович Д.		
Дизайнер				Заказчик			

ПЛАН-СХЕМА НАПОЛЬНЫХ ПОКРЫТИЙ

BASTION\_ART

Адрес проекта: Батуми

ДИЗАЙН-ПРОЕКТ

Стадия	Лист
РП	17

ПЛАН-СХЕМА ПЛИНТУСОВ  
1 : 50

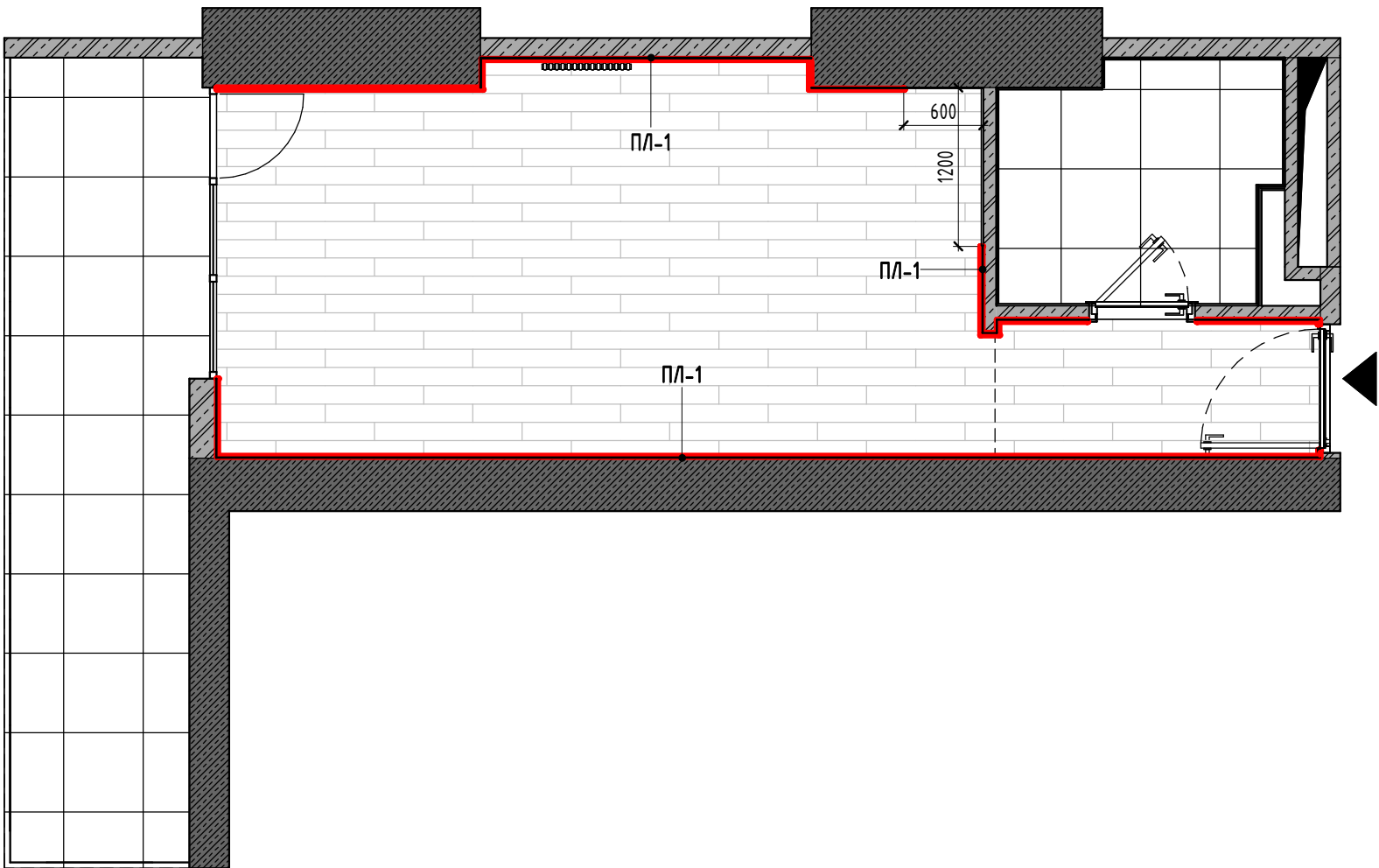

ПРИМЕЧАНИЯ!

1. За условную относительную отметку 0.000 принята отметка чистового пола.
2. Укладка плинтуса производится после монтажа встроенной мебели.
3. Если в проекте используется скрытый плинтус, то установить профиль плинтуса от отметки чистого пола после установки металлокаркаса для гкл. После чего произвести монтаж гкл и штукатурные работы. Точную инструкцию по монтажу скрытого плинтуса запросить у фирмы производителя.
4. Размеры даны с учетом всех финишных отделок и носят проектный характер, и могут измениться в процессе строительных (производственных) работ! Перед началом производственных работ необходимо проверить все размеры на месте.
5. Общее количество плинтусов определяет исполнитель строительных работ после монтажа встроенной мебели с учетом расхода на подрезку.
6. Количество материалов указано без запаса. При покупке краски предусмотреть дополнительный объем для покраски карнизов/молдингов и плинтусов - 10%.
7. Данный лист смотреть совместно с листами разверток помещений.
8. Данный лист смотреть с листами спецификаций

Общую спецификацию отделочных материалов  
смотри в конце рабочей документации на листах  
со спецификациями.

ВЕДОМОСТЬ НАПОЛЬНЫХ ПОКРЫТИЙ

МАРКА	ТИП ПОЛА	ФИРМА	КОЛЛЕКЦИЯ
ПВХ-1	ПВХ плитка. ТИП 1.		
ПЛ-7	ПЛИТКА. ТИП 7.	ITALON	

ОБЩАЯ СПЕЦИФИКАЦИЯ ПЛИНТУСОВ

ИЗОБР.	МАРКА	ТИП	ДЛИНА
	ПЛ-1	Плинтус напольный МДФ 120 мм	17.2 м

Количество материала указано без запаса. При  
покупке краски предусмотреть дополнительный  
объем для покраски карнизов, молдингов и плинтусов,  
если это необходимо.

Предусмотреть также дополнительный объем для  
покраски невидимых плоскостей ниш: 10%.

Длина указана без учета на подрезку!

СПЕЦИФИКАЦИЯ ПОМЕЩЕНИЙ 1-ГО ЭТАЖА

№	ИМЯ ПОМЕЩЕНИЯ	ПЛОЩАДЬ
1	Прихожая	2.6 м <sup>2</sup>
2	СУ	3.6 м <sup>2</sup>
3	Гостиная	16.9 м <sup>2</sup>
4	Балкон	9 м <sup>2</sup>

ОБЩАЯ ПЛОЩАДЬ 32 м<sup>2</sup>

УСЛОВНЫЕ ОБОЗНАЧЕНИЯ:

№1	Номер помещения
Гостиная	Имя помещения
S = 17.9 м <sup>2</sup>	Площадь помещения
250 250	Размеры даны для справки. Возможно Уточнение в процессе строительства.
EQ EQ	Выдержать равные расстояния
250 250	Размеры выдержать строго по проекту
	Бетон
	Железобетон
	Кирпич
	Газобетон
	Пенобетон
	Шумоизоляция
НП	Марка материала по спецификации
0.32 м <sup>2</sup>	Площадь
+0.00	Уровень напольного покрытия, мм
	Радиаторы отопления
	Разделитель помещений
	Вентканал
	Указатель межквартирной двери / главного входа

ЛИСТ ЧИТАТЬ СОВМЕСТНО С ЛИСТАМИ СПЕЦИФИКАЦИЙ

ИМЯ ЛИСТА	№ ЛИСТА
СПЕЦИФИКАЦИЯ МАТЕРИАЛОВ И ОБОРУДОВАНИЯ	34
СПЕЦИФИКАЦИЯ СВЕТИЛЬНИКОВ И РОЗЕТОК	35
СПЕЦИФИКАЦИЯ РАМОК	36
СПЕЦИФИКАЦИЯ ВЫКЛЮЧАТЕЛЕЙ	37

	ФИО	Подпись	Дата		ФИО	Подпись	Дата
Рук.студии				Чертил	Нафтулович Д.		
Дизайнер				Заказчик			

ПЛАН-СХЕМА РАСПОЛОЖЕНИЯ ПЛИНТУСОВ

BASTION\_ART

Адрес проекта: Батуми

ДИЗАЙН-ПРОЕКТ

Стадия	Лист
РП	18

ПЛАН-СХЕМА НАПОЛЬНЫХ ПОКРЫТИЙ С РАССТАНОВКОЙ  
МЕБЕЛИ И ОБОРУДОВАНИЯ  
1 : 50



СПЕЦИФИКАЦИЯ ПОМЕЩЕНИЙ 1-ГО ЭТАЖА

№	ИМЯ ПОМЕЩЕНИЯ	ПЛОЩАДЬ
1	Прихожая	2.6 м <sup>2</sup>
2	СУ	3.6 м <sup>2</sup>
3	Гостиная	16.9 м <sup>2</sup>
4	Балкон	9 м <sup>2</sup>
ОБЩАЯ ПЛОЩАДЬ		32 м <sup>2</sup>

УСЛОВНЫЕ ОБОЗНАЧЕНИЯ:

№1	Номер помещения
Гостиная	Имя помещения
S = 17.9 м <sup>2</sup>	Площадь помещения

250 250	Размеры даны для справки. Возможно
EQ EQ	Уточнение в процессе строительства.
	Выдержать равные расстояния

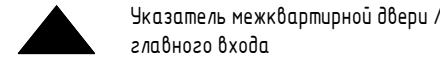

ПРИМЕЧАНИЯ!

- За условную относительную отметку 0.000 принята отметка чистового пола.
- Размеры даны с учетом всех финишных отделок и носят проектный характер, и могут измениться в процессе строительных (производственных) работ! Перед началом производственных работ необходимо проверить все размеры на месте.
- Все размеры выключателей и розеток указаны от центра рамки
- Все возводимые перегородки и гкл конструкции должны быть строго вертикальные. Все углы 90°.
- Все размеры даны для справки.
- Размеры мебели на данных чертежах носят эскизный характер.
- Перед подбором мебели или оборудования убедиться, что они не переграждают доступ к выключателям.
- Конструктив и наполнение шкафов уточняются с фирмой-производителем на этапе заказа мебели.
- Чертежи для изготовления мебели разрабатывают производители после контрольного замера на объекте.
- Цвет мебели индивидуального изготовления подобрать в соответствии с визуализациями и дизайнерским проектом. Уточняется после изготовления пробных выкрасов.
- Данный лист смотреть со схемой обозначения специзделий и чертежами индивидуального изготовления мебели, а также с листами спецификаций мебели.

ЛИСТ ЧИТАТЬ СОВМЕСТНО С ЛИСТАМИ СПЕЦИФИКАЦИЙ

ИМЯ ЛИСТА	№ ЛИСТА
СПЕЦИФИКАЦИЯ МАТЕРИАЛОВ И ОБОРУДОВАНИЯ	34
СПЕЦИФИКАЦИЯ СВЕТИЛЬНИКОВ И РОЗЕТОК	35
СПЕЦИФИКАЦИЯ РАМОК	36
СПЕЦИФИКАЦИЯ ВЫКЛЮЧАТЕЛЕЙ	37

	ФИО	Подпись	Дата		ФИО	Подпись	Дата	ПЛАН-СХЕМА НАПОЛЬНЫХ ПОКРЫТИЙ С РАССТАНОВКОЙ МЕБЕЛИ И ОБОРУДОВАНИЯ	BASTION_ART	Адрес проекта: Батуми	ДИЗАЙН-ПРОЕКТ	
Рук.студии				Чертил	Нафтулович Д.						Стадия	Лист
Дизайнер				Заказчик							РП	19

<div>Общие указания!</div> <div><div><div>1. Данный комплект рабочей документации разработан на основании обмеров в соответствии с утвержденным эскизом и включает в себя чертежи необходимые для выполнения основных отделочных работ.</div><div>2. За условную относительную отметку 0.000 принята отметка черного пола.</div></div></div>				<div>Электрика / освещение</div> <div><div><div>1. Выключатели располагаются на высоте 900 мм от чистого пола, если не указано иное.</div><div>2. Розетки располагаются на высоте 300 мм от чистого пола, если не указанное иное</div><div>3. Все размеры выключателей и розеток указаны от центра рамки, если в одной рамке несколько выключателей и розеток, то от центра рамки;</div><div>4. У вертикальных рамок высота указана от центра нижнего поста</div><div>5. Обеспечить заземление всех электроприборов.</div><div>6. Разводку электрооборудования на кухне производить строго после получения (согласования) схемы подключения оборудования в кухне от фирмы-изготовителя кухни.</div><div>7. При разводке электрокабеля на кухне предусмотреть запас мощности для кухонного оборудования, заранее выписав максимальную мощность из технического паспорта оборудования.</div><div>8. Во влажных помещениях использовать розетки ip44 уровня защиты.</div><div>9. Во влажных помещениях выполнить прокладку электрокабеля в изолированной оболочке.</div><div>10. На этапе монтажа электрики необходимо предусмотреть выводы для датчиков акватопв в мокрых зонах.</div><div>11. Выводы для теплого пола и размещение терморегуляторов запросить у фирмы-производителя оборудования.</div><div>12. Размещение выводов под домофон и сигнализацию  запросить у фирмы-производителя оборудования.</div><div>13. Разводку электрооборудования произвести с запасом электрокабеля. Длину выпуска электрокабеля выполнить равной не менее 1000 мм.</div><div>14. Перед проведением подготовительных работ и монтажа, согласовать количество  розеток и выключателей, и прочего электрооборудования, запросить техническую документацию у фирмы-производителя.</div><div>15. В случае изменения количества электрооборудования или замены, просьба вносить изменения на чертеже и опраывать фото заказчику/дизайнеру.</div><div>16. Перед подбором мебели или предметов убедиться, что они не переграждают доступ к выключателям.</div><div>17. Расположение электроустановочных устройств и окончательную привязку розеток к кухонному оборудованию дает фирма-изготовитель кухни.</div><div>18. Все отклонения от проекта в процессе демонтажных и монтажных работ, обязательно учитывать в дальнейшей работе по проекту</div><div>19. Размещение электрооборудования уточнять на развертках помещений.</div><div>20. Разводку системы электроснажения проводить в соответствии с действующими  нормативными документами.</div><div>21. Уточнить у специалиста цветовую температуру каждого светильника (4000-5500к)</div><div>22. Во влажных помещениях использовать осветительное оборудование ip44 уровня защиты.</div><div>23. Во влажных помещениях выполнить прокладку электрокабеля в изолированной оболочке.</div><div>24. Разметить места расположения потолочных светильников и согласовать с заказчиком.</div><div>25. Металлокаркас возводить с учетом привязки осветительного и прочего оборудования.</div><div>26. Необходимое количество трансформаторов для светодиодной подсветки запросить у фирмы-производителя.</div><div>27. Ко всем трансформаторам для светодиодного освещения необходимо предусмотреть доступ.</div><div>28. Количество светодиодной подсветки указано без запаса</div><div>29. Привязки даны от осей оборудования.</div><div>30. Условные обозначения осветительного оборудования не в масштабе.</div></div></div>				<div>Напольные покрытия</div> <div><div><div>1. Полы следует выполнять после прокладки инженерных коммуникаций</div><div>2. Технологию укладки напольных покрытий согласовать с подрядчиком.</div><div>3. Отметка верха напольных покрытий разной толщины должна быть на одном уровне, если не указано иное. При замене какого-либо типа напольного покрытия, толщина данного материала, соответственно и  толщина клея может измениться, согласовать изменения с производителем работ.</div><div>4. Гидроизоляционный слой в полах мокрых помещений следует завести на стены на высоту 200–300 мм до выполнения отделочных работ.</div><div>5. Стыковочный шов между материалами, проходящими под дверным полотном, необходимо сделать на расстоянии 20–25 мм со стороны открытия двери (по условной оси дверного полотна). Смотри схему в условных обозначениях.</div><div>6. Выбор материала порога (герметик, пробковый компенсатор, металлический профиль) согласовать с производителем строительных работ по мест, после приобретения всех напольных материалов.</div><div>7. Раскладка паркета / ламината ведется перпендикулярно окнам и имеет палубный тип раскладки – вразбежку со смещением 30-35%.</div><div>8. Цвет затирки подбирать под цвет плитки.</div><div>9. Общее количество напольных покрытий определяет исполнитель строительных работ после выравнивания стен и монтажа всех перегородок с учетом расхода на подрезку</div><div>10. Укладка плинтуса производится после монтажа встроенной мебели</div><div>11. Количество материалов указано без запаса (без коэффициента на скол и подрезку и учета ширины швов). Рекомендуемый запас 5%, при смещенной укладке более 5%.</div></div></div> <div><div>Мебель</div><div><div><div>1. Перед подбором мебели или оборудования убедиться, что они не переграждают доступ к выключателям.</div><div>2. Схемы мебели для индивидуального изготовления не является технической документацией для производства мебели.</div><div>3. Данные эскизы отображают примерные размеры и предполагаемые материалы и является схемой для разработки технического проекта и чертежей специализированными столярными мастерскими.</div><div>4. Чертежи для изготовления мебели разрабатывают производители после контрольного замера на объекте.</div><div>5. Габариты мебели уточнить перед ее заказом после чистовой отделки</div><div>6. Конструктив и наполнение шкафов уточняются с фирмой-производителем на этапе заказа мебели.</div><div>7. Окончательную привязку розеток к кухонному оборудованию дает фирма-изготовитель кухни.</div><div>8. Цвет мебели индивидуального изготовления подобрать в соответствии с визуализациями и дизайнерским проектом. Уточняется после изготовления пробных выкрасов.</div><div>9. Данный лист смотреть с планом расстановки мебели и со схемой обозначения специзделий.</div><div>10. Чертежи для изготовления мебели разрабатывают производители после контрольного замера на объекте.</div><div>11. Цвет мебели индивидуального изготовления подобрать в соответствии с визуализациями и дизайнерским проектом. Уточняется после изготовления пробных выкрасов. Образцы мебельных материалов утверждаются заказчиком по предоставленным компанией– производителем каталогам.</div><div>12. Мебель на заказ устанавливается фирмой-производителем.</div></div></div><div><div>Прочее</div><div><div><div>1. Все отклонения от проекта в процессе демонтажных и монтажных работ, обязательно учитывать в дальнейшей работе по проекту</div><div>2. Смотреть совместно с листами разверток помещений.</div><div>3. Все строительно-монтажные работы необходимо производить с соблюдением действующих норм и правил.</div><div>4. Лепные элементы утверждаются по образцам, предоставленным компанией-производителем.</div><div>5. Эскизы декоративной росписи предоставляются мастером.</div></div></div></div></div>				
	ФИО	Подпись	Дата		ФИО	Подпись	Дата	ПОЯСНИТЕЛЬНАЯ ЗАПИСКА	BASTION_ART	Адрес проекта: Батуми	ДИЗАЙН-ПРОЕКТ	
Рук.студии				Чертил	Нафтулович Д.						Стадия	Лист
Дизайнер				Заказчик							РП	2



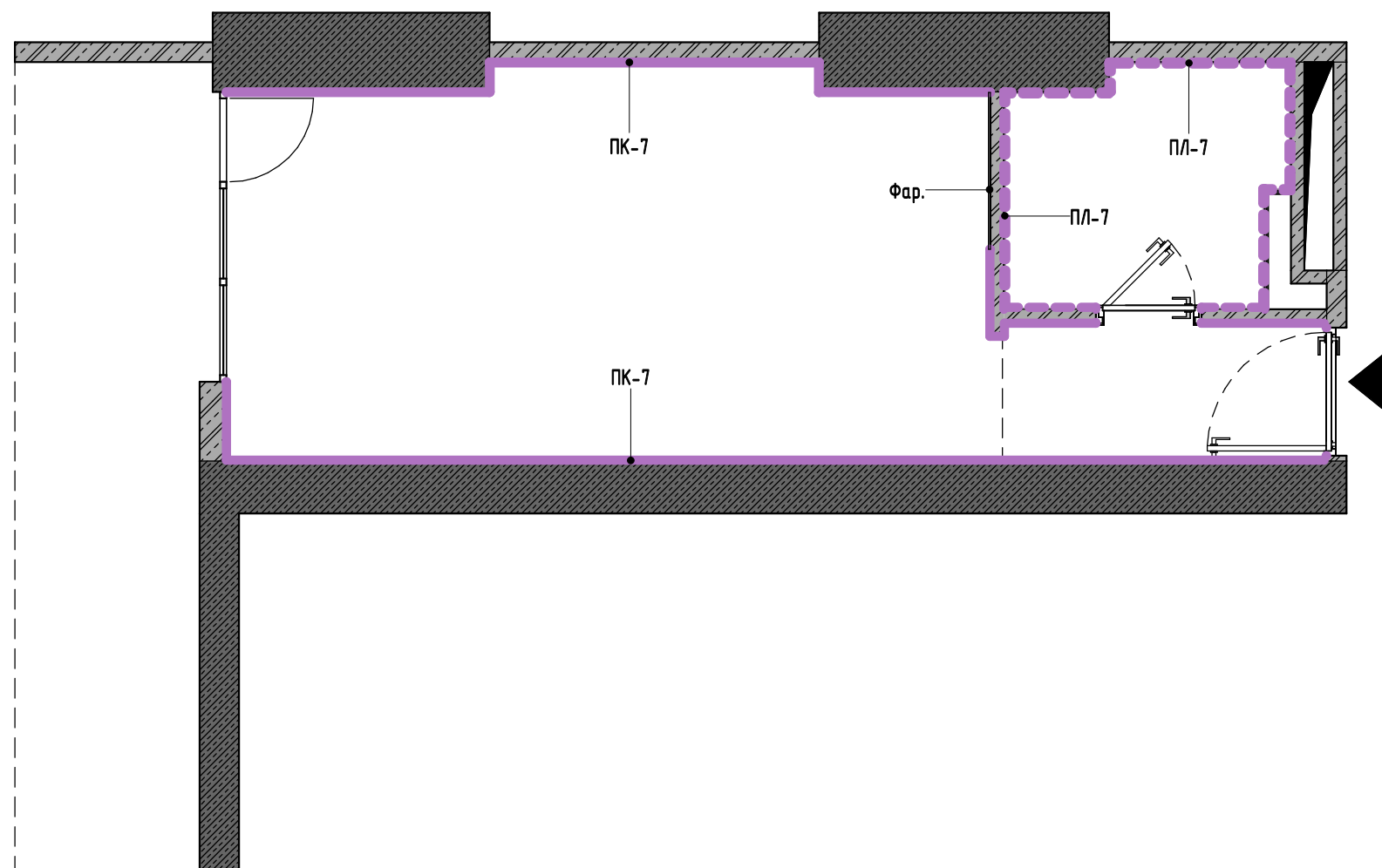

**ПРИМЕЧАНИЯ:**

1. За условную относительную отметку 0.000 принята отметка чистового пола.
2. Данный лист смотреть совместно с листами разверток помещений и листами с раскладкой плитки.
3. Размеры носят проектный характер, и могут измениться в процессе строительных работ! Перед началом производственных работ необходимо проверить все размеры на месте.
4. Толщину финишного отделочного слоя уточнить у производителя отделочного материала.
5. Технологию отделки согласовать с подрядчиком.
6. Подготовку стен под декоративную штукатурку, покраску, поклейку зеркала и зашивку паркетной доской выполнять по заданию фирмы-производителя отделочного материала
7. Размеры кухонного фартука уточнить у фирмы-производителя кухни.
9. Стены за встроенной мебелью подлежат обязательной отделке.

Количество материала указано без запаса. При покупке краски предусмотреть дополнительный объем для покраски карнизов/молдингов, оконных откосов и невидимых плоскостей ниш: 10-15%.  
Краски и декоративная штукатурка требуют выкрасов на объекте (сделать 2-4 выкраса на загрунтованных листах гкл а3 формата или взять формат побольше), выкрасы необходимо смотреть в реальных условиях на объекте во избежании цветовых искажений.

Все оконные откосы покрасить в белый матовый цвет по gal (в цвет основного потолка)

Цвет затирки подбирать под цвет плитки.  
Общую спецификацию отделочных материалов  
смотри в конце рабочей документации на листах  
со спецификациями.

<b><u>ОБЩАЯ СПЕЦИФИКАЯ ПОКРАСОЧНЫХ МАТЕРИАЛОВ</u></b>				
<b>МАРКА</b>	<b>ТИП ПОКРАСКИ</b>	<b>ЦВЕТ</b>	<b>ПРИМЕЧАНИЯ</b>	<b>ПЛОЩАДЬ</b>
<b>ПК-1</b>	ПОКРАСКА. ТИП 1. ПОТОЛОК	Белая потолочная краска		19,5 м <sup>2</sup>
<b>ПК-2</b>	ПОКРАСКА. ТИП 2. ПОТОЛОК ВЛАГОСТОЙ КИЙ	Белая потолочная краска, влагостойкая		3,7 м <sup>2</sup>
<b>ПК-7</b>	ПОКРАСКА. ТИП 7.	Покраска белая	Уложить армирующую штукатурную сетку	53 м <sup>2</sup>

ОБЩАЯ СПЕЦИФИКАЦИЯ ПЛИТКИ					
ИЗОБР.	МАРКА	ТИП	ФИРМА	КОЛЛЕКЦИЯ	ПЛОЩ.
	ПЛ-7	ПЛИТКА. ТИП 7.	ITALON		34,4 м



	ФИО	Подпись	Дата		ФИО	Подпись	Дата
Рук.студии				Чертил	Нафтулович Д.		
Дизайнер				Заказчик			

ПЛАН-СХЕМА ЧИСТОВОЙ ОТДЕЛКИ СТЕН	BASTION_ART	Адрес проекта: Батуми	ДИЗАЙН-ПРОЕКТ	
			Стадия	Лист
			РП	20

СПЕЦИФИКАЦИЯ ПОМЕЩЕНИЙ 1-ГО ЭТАЖА		
№	ИМЯ ПОМЕЩЕНИЯ	ПЛОЩАДЬ
1	Прихожая	2.6 м <sup>2</sup>
2	СУ	3.6 м <sup>2</sup>
3	Гостиная	16.9 м <sup>2</sup>
4	Балкон	9 м <sup>2</sup>
ОБЩАЯ ПЛОЩАДЬ		32 м <sup>2</sup>

УСЛОВНЫЕ ОБОЗНАЧЕНИЯ:

№1	Номер помещения
Гостиная	Имя помещения
$S = 17.9 \text{ м}^2$	Площадь помещения

	Размеры даны для справки. Возможно Уточнение в процессе строительства.
	Выдержать равные расстояния
h	Высота
l	Ширина

Р-3  
Стр.4



Бетон



Железобетон / Колонна

Кирпич

Газобетон

Пенобетон

	Радиаторы отопления
	Проем в стене
	Разделитель помещений

	Вентканал
	Указатель межквартирной двери / главного входа
ГКЛ	Марка материала по спецификации

ЛИСТ ЧИТАТЬ СОВМЕСТНО С ЛИСТАМИ СПЕЦИФИКАЦИЙ	
	№ ЛИСТА
СПЕЦИФИКАЦИЯ МАТЕРИАЛОВ И ОБОРУДОВАНИЯ	34
СПЕЦИФИКАЦИЯ СВЕТИЛЬНИКОВ И РОЗЕТОК	35
СПЕЦИФИКАЦИЯ РАМОК	36
СПЕЦИФИКАЦИЯ ВЫКЛЮЧАТЕЛЕЙ	37



ПЛАН-СХЕМА РАССТАНОВКИ МЕБЕЛИ И НЕОБХОДИМОГО  
ОБОРУДОВАНИЯ С РАЗМЕРАМИ  
1 : 50

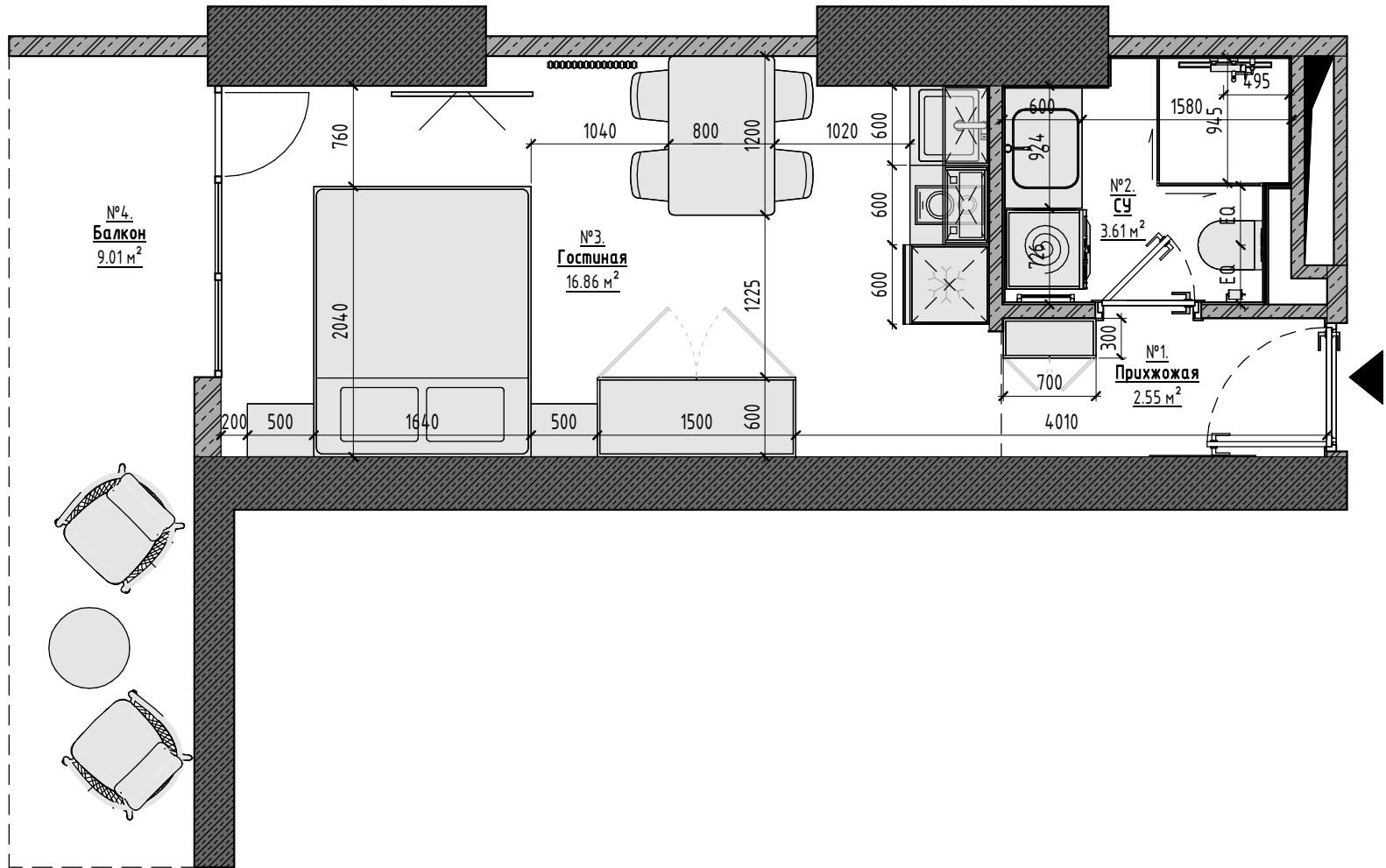

СПЕЦИФИКАЦИЯ ПОМЕЩЕНИЙ 1-ГО ЭТАЖА

№	ИМЯ ПОМЕЩЕНИЯ	ПЛОЩАДЬ
1	Прихожая	2.6 м <sup>2</sup>
2	КУ	3.6 м <sup>2</sup>
3	Гостиная	16.9 м <sup>2</sup>
4	Балкон	9 м <sup>2</sup>
ОБЩАЯ ПЛОЩАДЬ		32 м <sup>2</sup>

ПРИМЕЧАНИЯ!

- За условную относительную отметку 0.000 принята отметка чистового пола.
- Размеры даны с учетом всех финишных отделок и носят проектный характер, и могут измениться в процессе строительных (производственных) работ! Перед началом производственных работ необходимо проверить все размеры на месте.
- Все размеры выключателей и розеток указаны от центра рамки
- Все возводимые перегородки и гкл конструкции должны быть строго вертикальные. Все углы 90°.
- Все размеры даны для справки.
- Размеры мебели на данных чертежах носят эскизный характер.
- Перед подбором мебели или оборудования убедиться, что они не перекрывают доступ к выключателям.
- Конструктив и наполнение шкафов уточняются с фирмой-производителем на этапе заказа мебели.
- Чертежи для изготовления мебели разрабатывают производители после контрольного замера на объекте.
- Цвет мебели индивидуального изготовления подобрать в соответствии с визуализациями и дизайнерским проектом. Уточняется после изготовления пробных выкрасов.
- Данный лист смотреть со схемой обозначения специзделий и чертежами индивидуального изготовления мебели, а также с листами спецификаций мебели.

УСЛОВНЫЕ ОБОЗНАЧЕНИЯ:

№1	Номер помещения
Гостиная	Имя помещения
S = 17.9 м <sup>2</sup>	Площадь помещения

- 250 250 Размеры даны для справки. Возможно  
EQ EQ Уточнение в процессе строительства.  
EQ EQ Выдержать равные расстояния

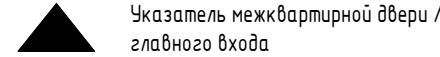

	ФИО	Подпись	Дата		ФИО	Подпись	Дата	ПЛАН-СХЕМА РАССТАНОВКИ МЕБЕЛИ И НЕОБХОДИМОГО ОБОРУДОВАНИЯ С РАЗМЕРАМИ	BASTION_ART	Адрес проекта: Батуми	ДИЗАЙН-ПРОЕКТ	
Рук.студии				Чертил	Нафтулович Д.						Стадия	Лист
Дизайнер				Заказчик							РП	21

ПЛАН-СХЕМА РАССТАНОВКИ МЕБЕЛИ И НЕОБХОДИМОГО  
ОБОРУДОВАНИЯ С ПРМЕЧАНИЯМИ  
1 : 50

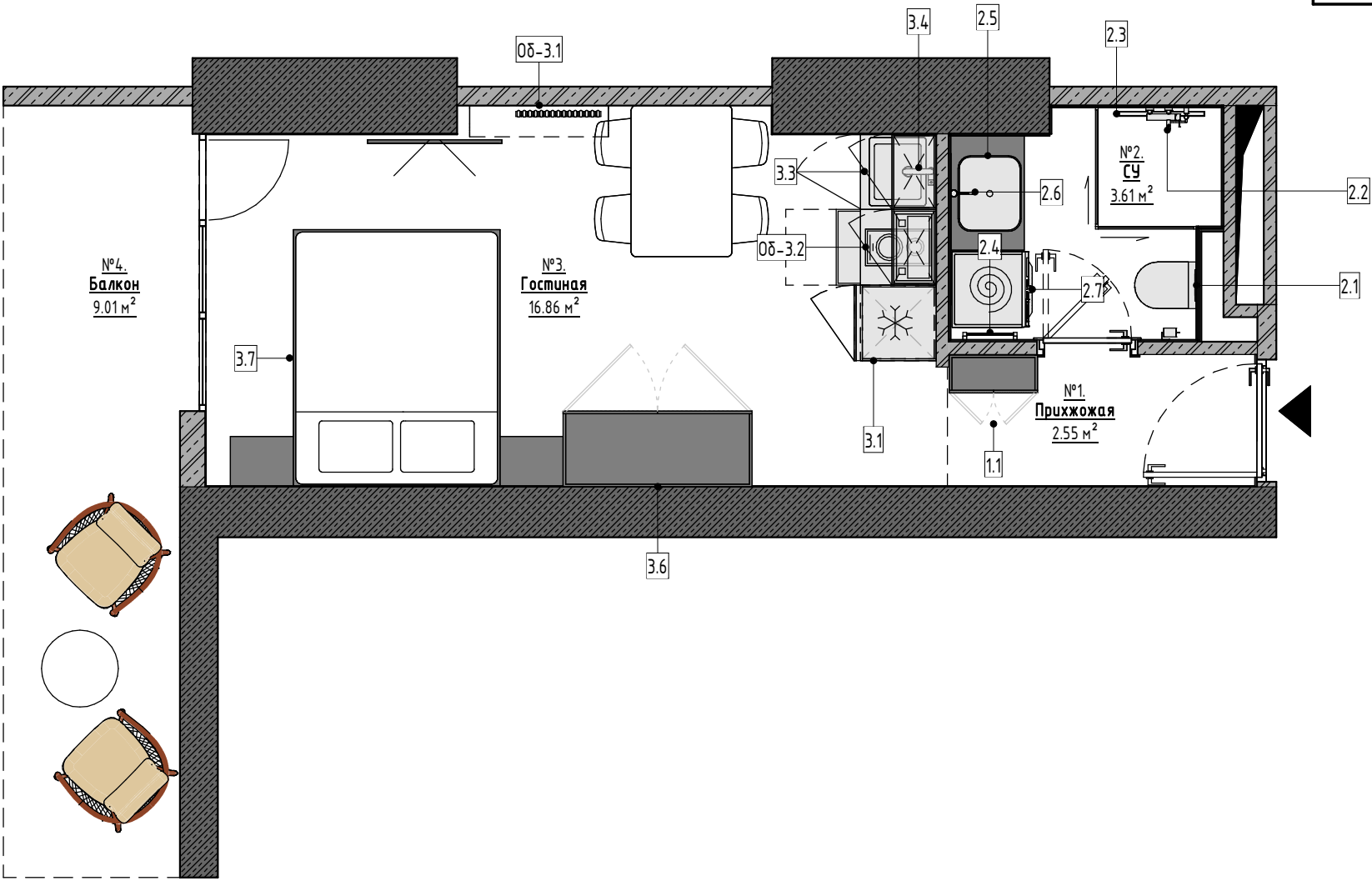

МАРКИРОВКА МЕБЕЛИ И ОБОРУДОВАНИЯ	
МАРКА	КОММЕНТАРИИ
1.1	Шкаф
2.1	Унитаз подвесной
2.2	Смеситель для душа настенный
2.3	Трап душевой 700мм
2.4	Полотенцесушитель
2.5	Умывальник 600х500
2.6	Смеситель накладной для умывальника
2.7	Стиральная машина
3.1	Холодильник
3.3	Кухонная мойка
3.4	Смеситель для кухни
3.6	Шкаф
3.7	Кровать 1600х2000
21	
0Б-3.1	Кондиционер
0Б-3.2	Варочная поверхность на 2 конфорки

СПЕЦИФИКАЦИЯ ПОМЕЩЕНИЙ 1-ГО ЭТАЖА		
№	ИМЯ ПОМЕЩЕНИЯ	ПЛОЩАДЬ
1	Прихожая	2.6 м²
2	СУ	3.6 м²
3	Гостиная	16.9 м²
4	Балкон	9 м²
ОБЩАЯ ПЛОЩАДЬ		32 м²

- ПРИМЕЧАНИЯ:**
- За условную относительную отметку 0.000 принята отметка чистового пола.
  - Размеры даны с учетом всех финишных отделок и носят проектный характер, и могут измениться в процессе строительных (производственных) работ! Перед началом производственных работ необходимо проверить все размеры на месте.
  - Все размеры выключателей и розеток указаны от центра рамки
  - Все возводимые перегородки и гкл конструкции должны быть строго вертикальные. Все углы 90°.
  - Все размеры даны для справки.
  - Размеры мебели на данных чертежах носят эскизный характер.
  - Перед подбором мебели или оборудования убедиться, что они не перегораживают доступ к выключателям.
  - Конструктив и наполнение шкафов уточняются с фирмой-производителем на этапе заказа мебели.
  - Чертежи для изготовления мебели разрабатывают производители после контрольного замера на объекте.
  - Цвет мебели индивидуального изготовления подобрать в соответствии с визуализациями и дизайнерским проектом. Уточняется после изготовления пробных выкрасов.
  - Данный лист смотреть со схемой обозначения специзделий и чертежами индивидуального изготовления мебели, а также с листами спецификаций мебели.

- УСЛОВНЫЕ ОБОЗНАЧЕНИЯ:**
- |             |                   |
|-------------|-------------------|
| №1          | Номер помещения   |
| Гостиная    | Имя помещения     |
| S = 17.9 м² | Площадь помещения |
- 250 250 Размеры даны для справки. Возможно  
EQ EQ Уточнение в процессе строительства.
- \* \* \* Выдержать равные расстояния
- Вентканал
- Указатель межквартирной двери / главного входа

	ФИО	Подпись	Дата		ФИО	Подпись	Дата	ПЛАН-СХЕМА РАССТАНОВКИ МЕБЕЛИ И НЕОБХОДИМОГО ОБОРУДОВАНИЯ С ПРИМЕЧАНИЯМИ	BASTION_ART	Адрес проекта: Батуми	ДИЗАЙН-ПРОЕКТ	
Рук.студии				Чертил	Нафтулович Д.						Стадия	Лист
Дизайнер				Заказчик							РП	22

3D СХЕМА ПЛАНА МЕБЕЛИ. ВИД 1

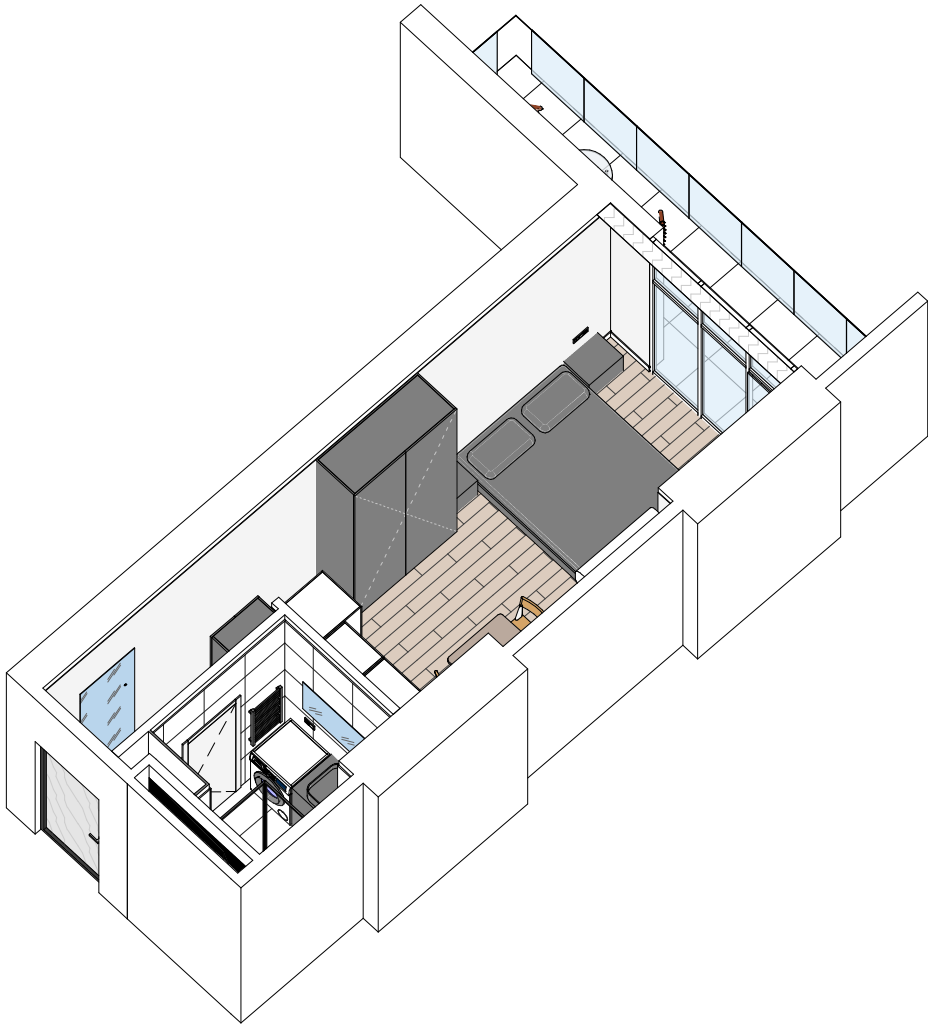

3D СХЕМА ПЛАНА МЕБЕЛИ. ВИД 2

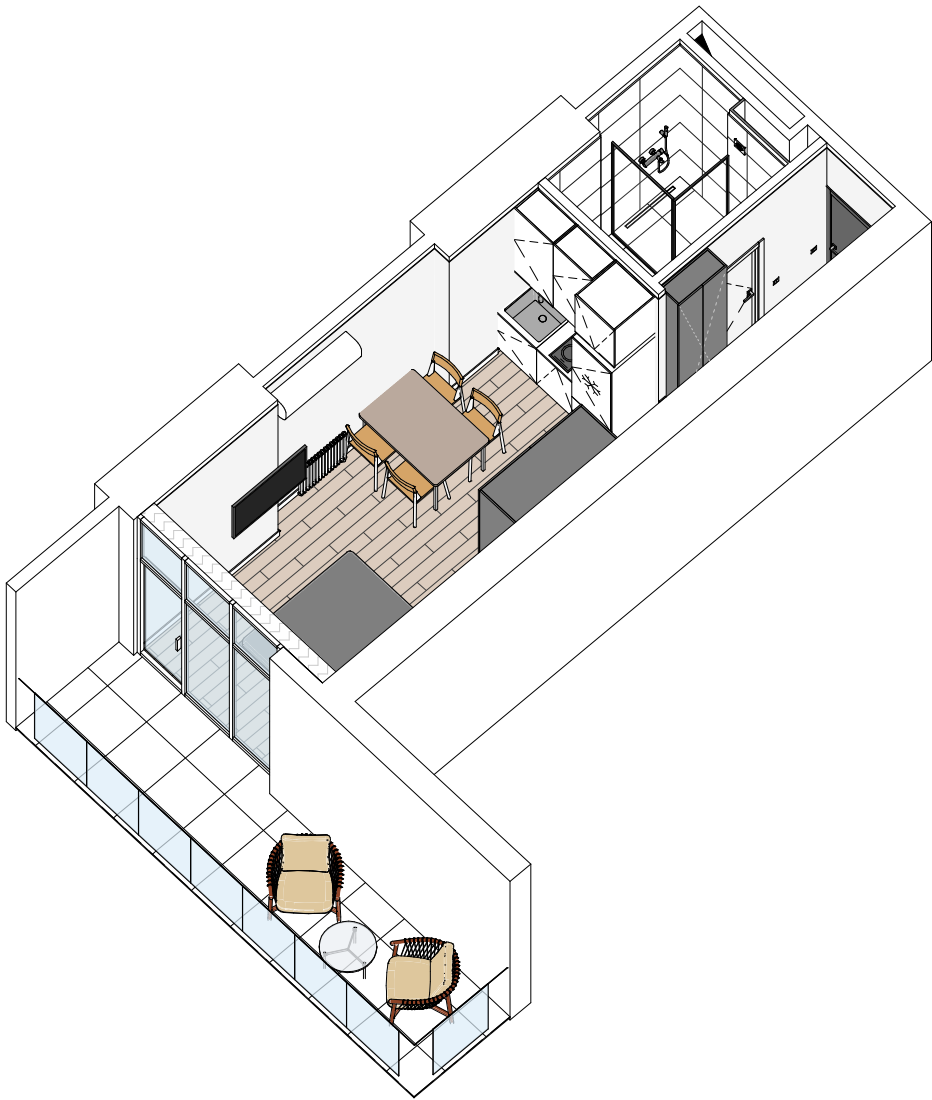

СПЕЦИФИКАЦИЯ ПОМЕЩЕНИЙ 1-ГО ЭТАЖА

№	ИМЯ ПОМЕЩЕНИЯ	ПЛОЩАДЬ
1	Прихожая	2.6 м <sup>2</sup>
2	СУ	3.6 м <sup>2</sup>
3	Гостиная	16.9 м <sup>2</sup>
4	Балкон	9 м <sup>2</sup>
ОБЩАЯ ПЛОЩАДЬ		32 м <sup>2</sup>

ПРИМЕЧАНИЯ!

1. За условную относительную отметку 0.000 принята отметка чистового пола.
2. Размеры даны с учетом всех финишных отделок и носят проектный характер, и могут измениться в процессе строительных (производственных) работ! Перед началом производственных работ необходимо проверить все размеры на месте.
3. Все размеры выключателей и розеток указаны от центра рамки
4. Все возводимые перегородки и гкл конструкции должны быть строго вертикальные. Все углы 90°.
5. Все размеры даны для справки.
6. Размеры мебели на данных чертежах носят эскизный характер.
7. Перед подбором мебели или оборудования убедиться, что они не переграждают доступ к выключателям.
8. Конструктив и наполнение шкафов уточняются с фирмой-производителем на этапе заказа мебели.
9. Чертежи для изготовления мебели разрабатывают производители после контрольного замера на объекте.
10. Цвет мебели индивидуального изготовления подобрать в соответствии с визуализациями и дизайнерским проектом. Уточняется после изготовления пробных выкрасов.
11. Данный лист смотреть со схемой обозначения специзделий и чертежами индивидуального изготовления мебели, а также с листами спецификаций мебели.

ЛИСТ ЧИТАТЬ СОВМЕСТНО С ЛИСТАМИ СПЕЦИФИКАЦИЙ

ИМЯ ЛИСТА	№ ЛИСТА
СПЕЦИФИКАЦИЯ МАТЕРИАЛОВ И ОБОРУДОВАНИЯ	34
СПЕЦИФИКАЦИЯ СВЕТИЛЬНИКОВ И РОЗЕТОК	35
СПЕЦИФИКАЦИЯ РАМОК	36
СПЕЦИФИКАЦИЯ ВЫКЛЮЧАТЕЛЕЙ	37

	ФИО	Подпись	Дата		ФИО	Подпись	Дата	3D-СХЕМА РАССТАНОВКИ МЕБЕЛИ И НЕОБХОДИМОГО ОБОРУДОВАНИЯ	BASTION_ART	Адрес проекта: Батуми	ДИЗАЙН-ПРОЕКТ	
Рук.студии				Чертил	Нафтулович Д.						Стадия	Лист
Дизайнер				Заказчик							РП	23

3D СХЕМА ПЛАНА МЕБЕЛИ. ВИД 3

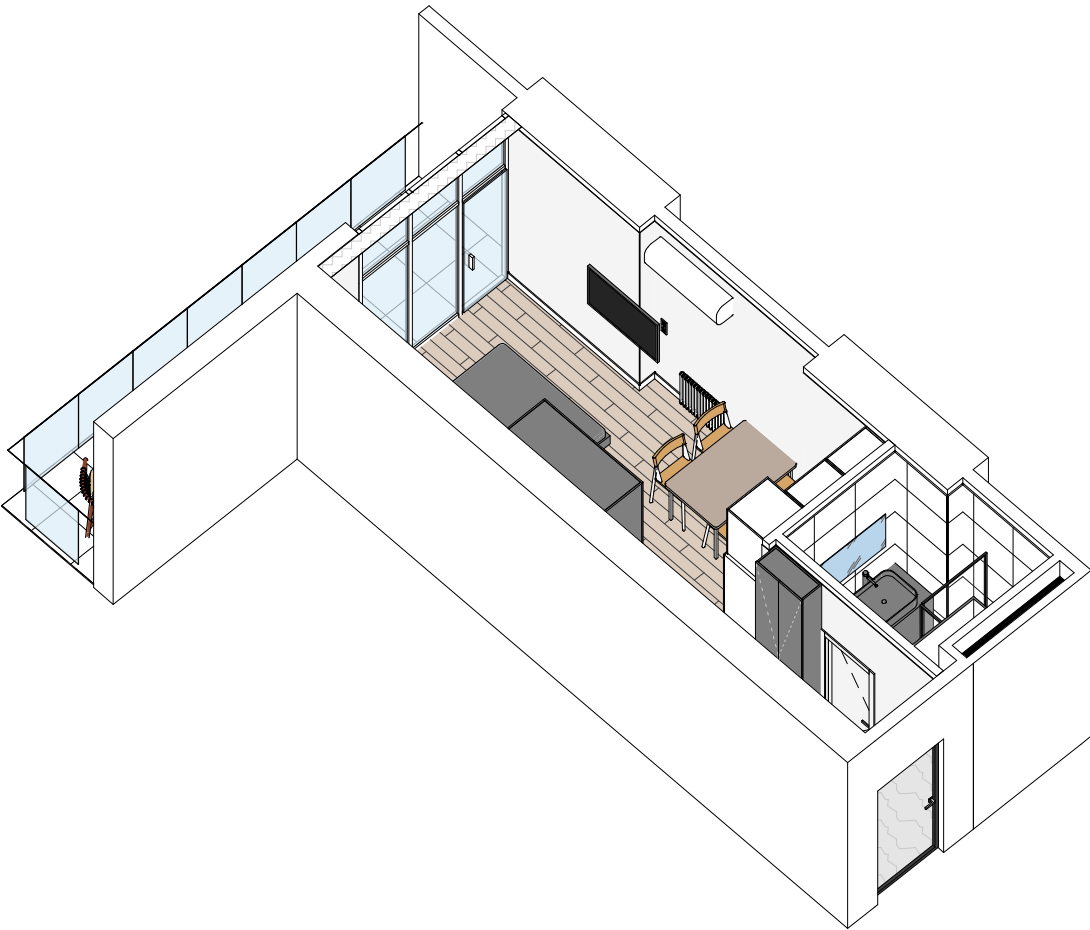

3D СХЕМА ПЛАНА МЕБЕЛИ. ВИД 4

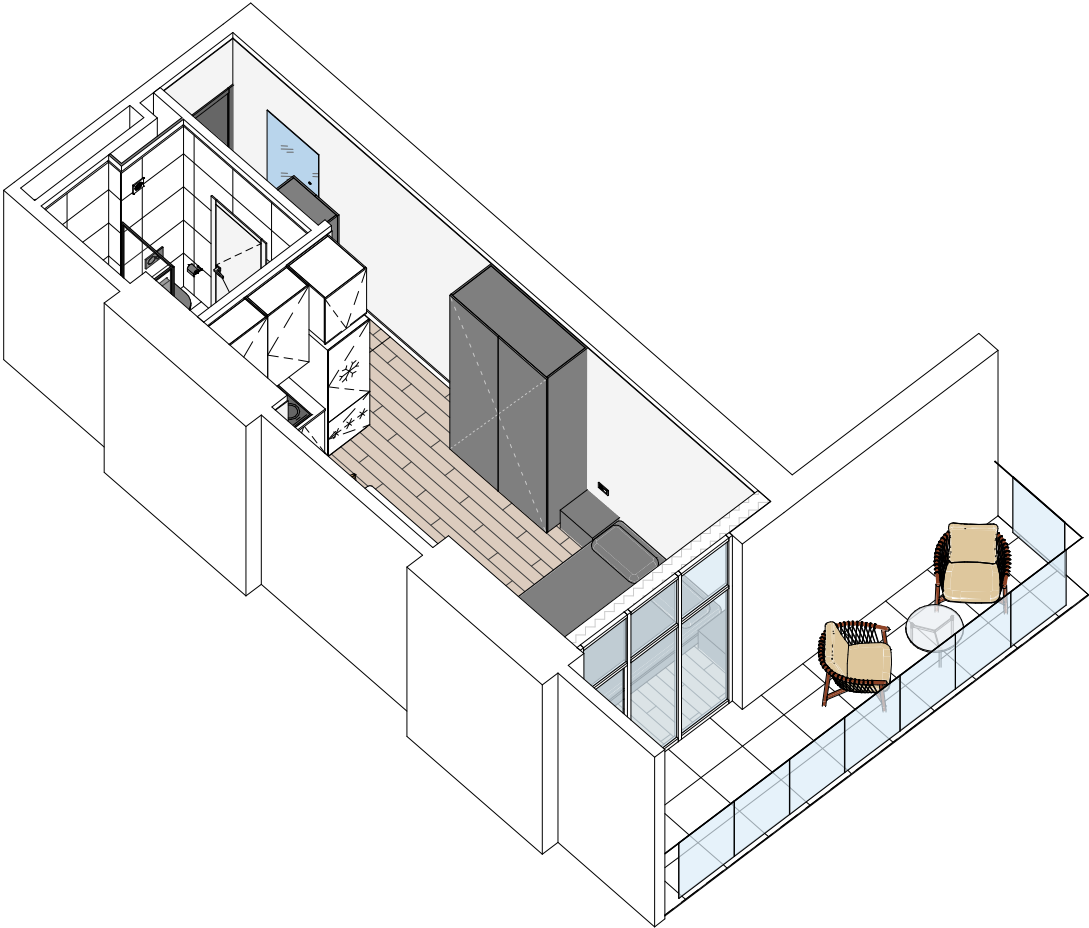

	ФИО	Подпись	Дата		ФИО	Подпись	Дата	3D-СХЕМА РАССТАНОВКИ МЕБЕЛИ И НЕОБХОДИМОГО ОБОРУДОВАНИЯ	BASTION_ART	Адрес проекта: Батуми	ДИЗАЙН-ПРОЕКТ	
Рук.студии				Чертил	Нафтулович Д.						Стадия	Лист
Дизайнер				Заказчик							РП	24





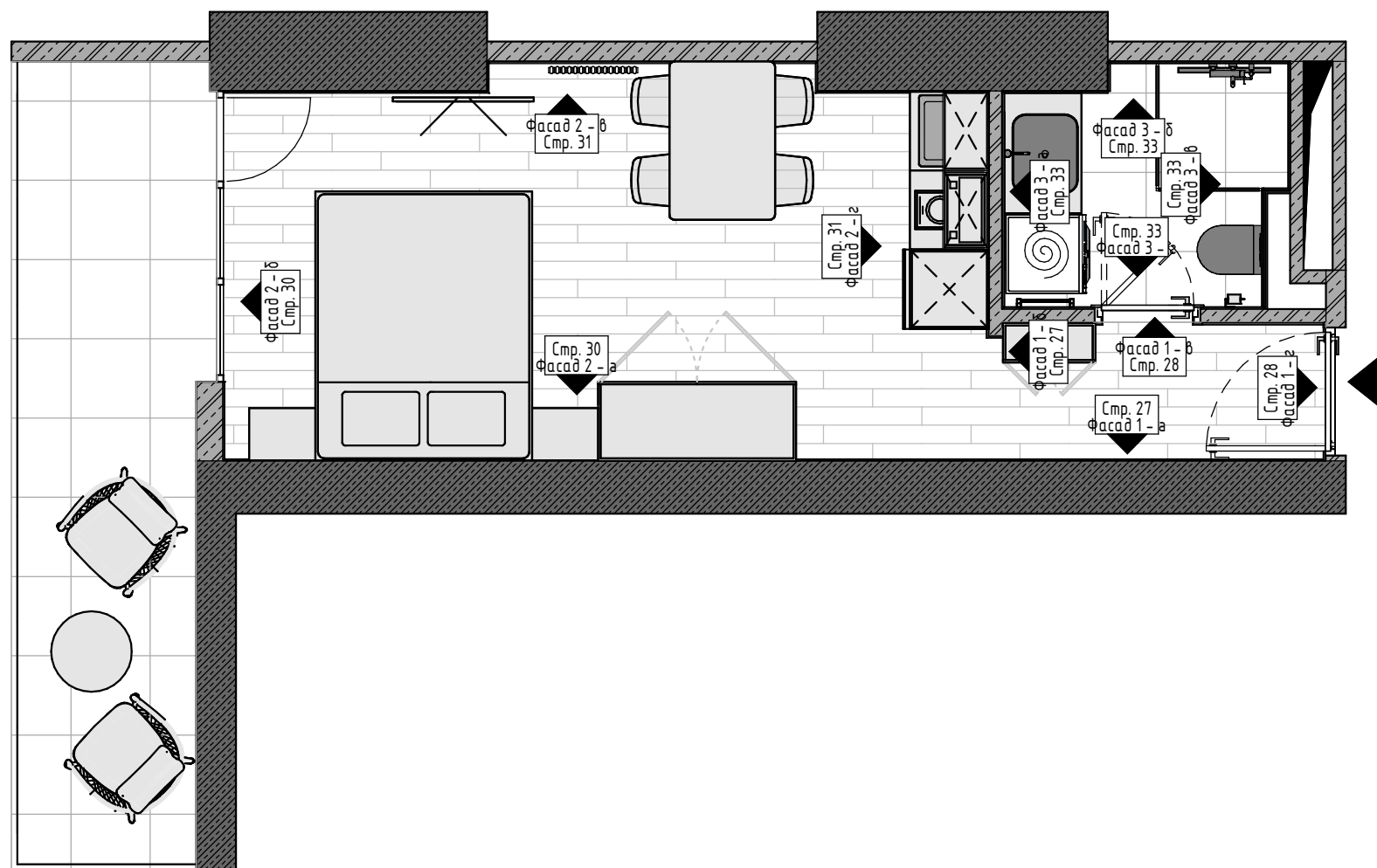



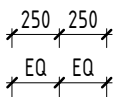

СПЕЦИФИКАЦИЯ ПОМЕЩЕНИЙ 1-ГО ЭТАЖА		
№	ИМЯ ПОМЕЩЕНИЯ	ПЛОЩАДЬ
1	Прихожая	2.6 м <sup>2</sup>
2	СУ	3.6 м <sup>2</sup>
3	Гостиная	16.9 м <sup>2</sup>
4	Балкон	9 м <sup>2</sup>
ОБЩАЯ ПЛОЩАДЬ		32 м <sup>2</sup>
<div><div>ПРИМЕЧАНИЯ!</div><div><div>1. За условную относительную отметку 0.000 принята отметка чистового пола.</div><div>2. Размеры даны с учетом всех финишных отделок и носят проектный характер, и могут измениться в процессе строительных (производственных) работ! Перед началом производственных работ необходимо проверить все размеры на месте.</div><div>3. Все размеры выключателей и розеток указаны от центра рамки</div><div>4. Все возводимые перегородки и гкл конструкции должны быть строго вертикальные. Все углы 90°.</div><div>5. Все размеры даны для справки.</div><div>6. Размеры мебели на данных чертежах носят эскизный характер.</div><div>7. Перед подбором мебели или оборудования убедиться, что они не переграждают доступ к выключателям.</div><div>8. Конструктив и наполнение шкафов уточняются с фирмой-производителем на этапе заказа мебели.</div><div>9. Чертежи для изготовления мебели разрабатывают производители после контрольного замера на объекте.</div><div>10. Цвет мебели индивидуального изготовления подобрать в соответствии с визуализациями и дизайнерским проектом. Уточняется после изготовления пробных выкрасов.</div><div>11. Данный лист смотреть со схемой обозначения специзделий и чертежами индивидуального изготовления мебели, а также с листами спецификаций мебели.</div></div></div>		
ЛИСТ ЧИТАТЬ СОВМЕСТНО С ЛИСТАМИ СПЕЦИФИКАЦИЙ		
ИМЯ ЛИСТА		№ ЛИСТА
СПЕЦИФИКАЦИЯ МАТЕРИАЛОВ И ОБОРУДОВАНИЯ		34
СПЕЦИФИКАЦИЯ СВЕТИЛЬНИКОВ И РОЗЕТОК		35
СПЕЦИФИКАЦИЯ РАМОК		36
СПЕЦИФИКАЦИЯ ВЫКЛЮЧАТЕЛЕЙ		37
Дата: 03.07.2025		

1 : 50

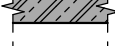
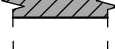

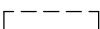
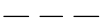
СПЕЦИФИКАЦИЯ ПОМЕЩЕНИЙ 1-ГО ЭТАЖА		
№	ИМЯ ПОМЕЩЕНИЯ	ПЛОЩАДЬ
1	Прихожая	2.6 м <sup>2</sup>
2	СУ	3.6 м <sup>2</sup>
3	Гостиная	16.9 м <sup>2</sup>
4	Балкон	9 м <sup>2</sup>
ОБЩАЯ ПЛОЩАДЬ		32 м <sup>2</sup>

**УСЛОВНЫЕ ОБОЗНАЧЕНИЯ:**

№1	Номер помещения
<u>Гостиная</u>	Имя помещения
<u>S = 17.9 м<sup>2</sup></u>	Площадь помещения
	<p>Размеры даны для справки. Возможно Уточнение в процессе строительства.</p> <p>Выдержать равные расстояния</p>
	<p>Обозначение / Имя развертки Страница расположения развертки</p>
	Бетон
	Железобетон / Колонна
	Кирпич
	Газобетон
	Пенобетон
	Шумоизоляция
	Радиаторы отопления
	Проем в стене
	Разделитель помещений
	Вентканал
	Указатель межквартирной двери / главного входа

**ЛИСТ ЧИТАТЬ СОВМЕСТНО С ЛИСТАМИ СПЕЦИФИКАЦИЙ**

ИМЯ ЛИСТА	№ ЛИСТА
СПЕЦИФИКАЦИЯ МАТЕРИАЛОВ И ОБОРУДОВАНИЯ	34
СПЕЦИФИКАЦИЯ СВЕТИЛЬНИКОВ И РОЗЕТОК	35
СПЕЦИФИКАЦИЯ РАМОК	36
СПЕЦИФИКАЦИЯ ВЫКЛЮЧАТЕЛЕЙ	37

Дата: 03.07.2025

Формат А3

	ФИО	Подпись	Дата		ФИО	Подпись	Дата	МАРКИРОВОЧНЫЙ ПЛАН	BASTION_ART	Адрес проекта: Батуми	ДИЗАЙН-ПРОЕКТ	
Рук.студии				Чертил	Нафтулович Д.						Стадия	Лист
Дизайнер				Заказчик							РП	25



РАЗРЕЗ 3D вид прихожей 1

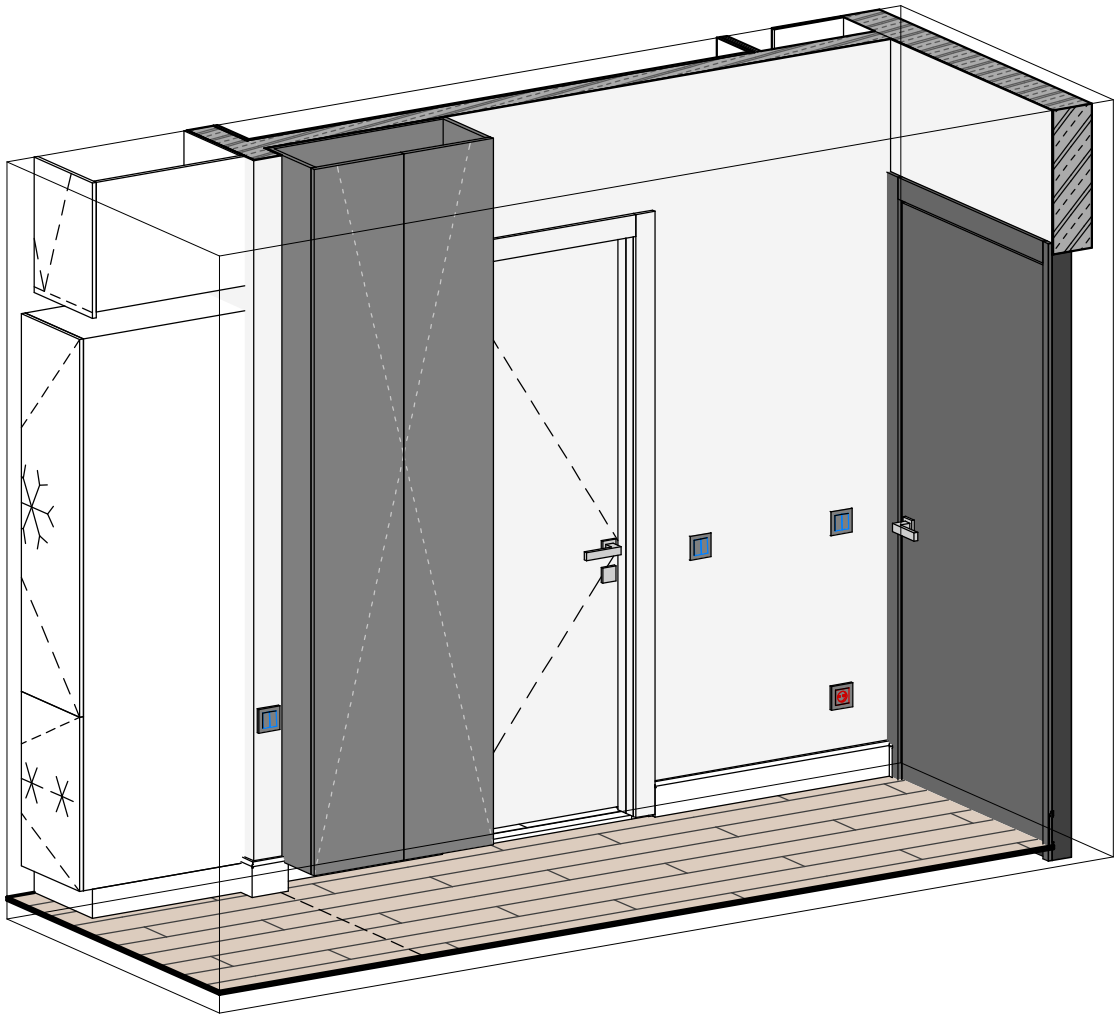

РАЗРЕЗ 3D вид прихожей 2

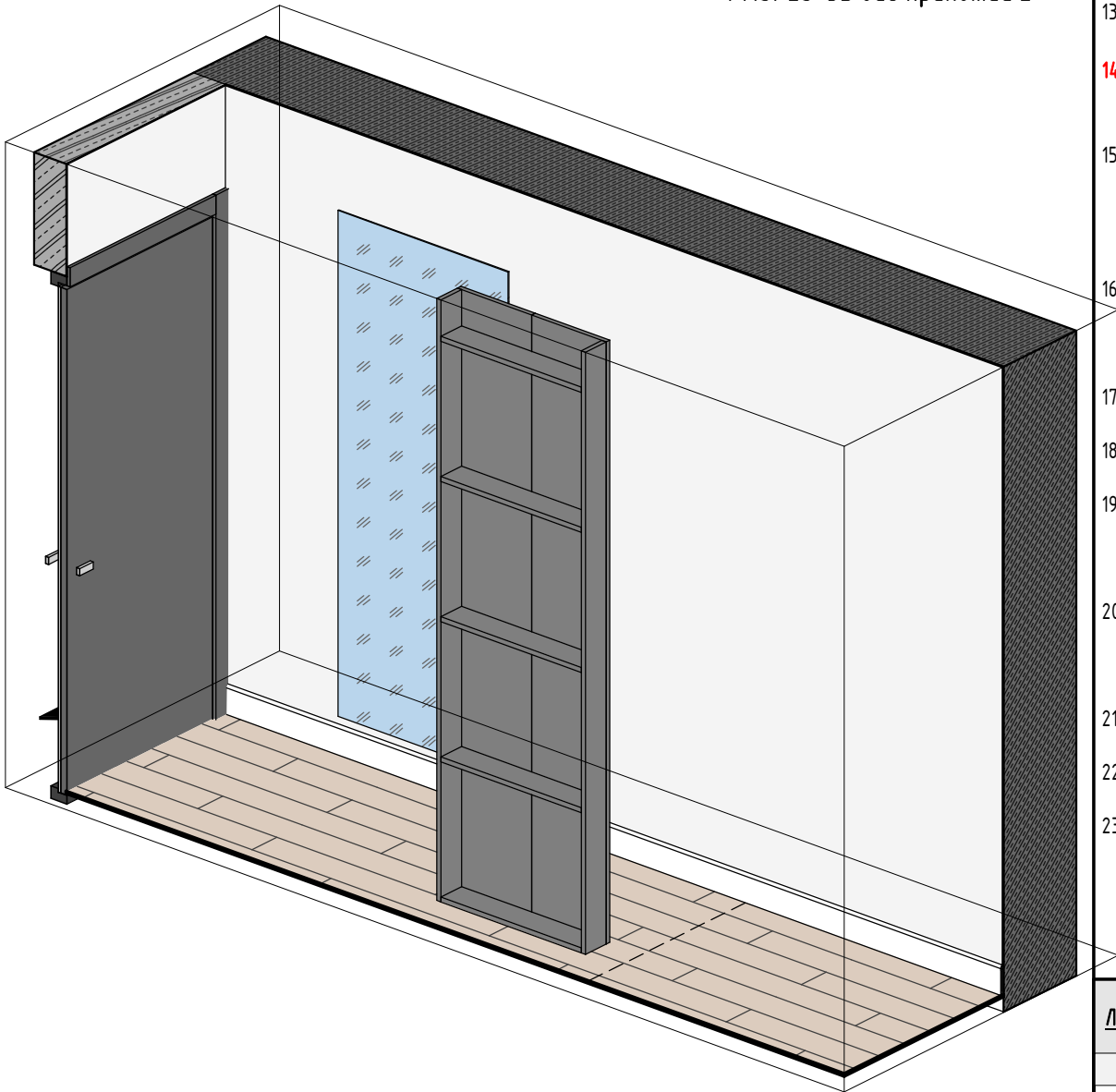

- ПРИМЕЧАНИЯ!**
1. Все размеры даны в миллиметрах.
  2. За условную относительную отметку 0.000 принята отметка чистого пола.
  3. Размеры даны с учетом всех финишных отделок и носят проектный характер, и могут измениться в процессе строительных работ! Перед началом производственных работ необходимо проверить все размеры на месте.
  4. Высота дверных проемов указана от чистого пола.
  5. **ВЫКЛЮЧАТЕЛИ** располагаются на высоте 900 мм от чистого пола, если НЕ указано иное.
  6. **РОЗЕТКИ** располагаются на высоте 300 мм от чистого пола, если НЕ указано иное.
  7. Размеры ГОРИЗОНТАЛЬНЫХ рамок для выключателей и розеток указаны от центра рамки.
  8. У ВЕРТИКАЛЬНЫХ рамок высота указана от центра нижнего поста.
  9. Окончательное расположение розеток к кухонному оборудованию дает фирма-изготовитель кухни.
  10. Точные выводы сантехники уточнить по технической карте от производителя.
  11. Ниши и короба предназначенные для встраиваемой мебели должны быть строго вертикальные, иметь углы строго 90 градусов и четкие размеры.
  12. Короба устанавливаются до финишной отделки стен.
  13. Участки стен за встраиваемой мебелью подлежат обязательной отделке.
  14. Во время штукатурных работ под покраску уложить армирующую штукатурную сетку во избежание дальнейших трещин.
  15. Краски и декоративная штукатурка требуют выкрасов на объекте (сделать 2-4 выкраса на загрунтованных листах а3 формата), выкрасы необходимо смотреть в реальных условиях на объекте во избежании цветовых искажений.
  16. Количество покрасочных материалов указано без запаса. При покупке краски предусмотреть дополнительный объем для покраски карнизов/молдингов и плинтусов – 10%.
  17. Количество плиточных материалов указано без запаса на подрезку.
  18. Размеры мебели на данных чертежах носят эскизный характер.
  19. Данные чертежи могут быть использованы для предварительного расчета изделий, но не являются технической документацией для производства мебели.
  20. Чертежи для изготовления мебели разрабатывает фирма-производитель мебели, только после контрольного замера на объекте после финишной отделки.
  21. Перед подбором мебели или оборудования убедиться, что они не перегораживают доступ к выключателям.
  22. Конструктив и наполнение шкафов уточняются с фирмой-производителем на этапе заказа мебели.
  23. Цвет мебели индивидуального изготовления подобрать в соответствии с визуализациями и дизайнерским проектом. Уточняется после изготовления пробных выкрасов.

ЛИСТ ЧИТАТЬ СОВМЕСТНО С ЛИСТАМИ СПЕЦИФИКАЦИЙ

ИМЯ ЛИСТА	№ ЛИСТА
СПЕЦИФИКАЦИЯ МАТЕРИАЛОВ И ОБОРУДОВАНИЯ	34
СПЕЦИФИКАЦИЯ СВЕТИЛЬНИКОВ И РОЗЕТОК	35
СПЕЦИФИКАЦИЯ РАМОК	36
СПЕЦИФИКАЦИЯ ВЫКЛЮЧАТЕЛЕЙ	37

	ФИО	Подпись	Дата		ФИО	Подпись	Дата	3D ВИДЫ ПРИХОЖЕЙ	BASTION_ART	Адрес проекта: Батуми	ДИЗАЙН-ПРОЕКТ	
Рук.студии				Чертил	Нафтулович Д.						Стадия	Лист
Дизайнер				Заказчик							РП	26

РАЗРЕЗ Фасад 1 - а  
1 : 30

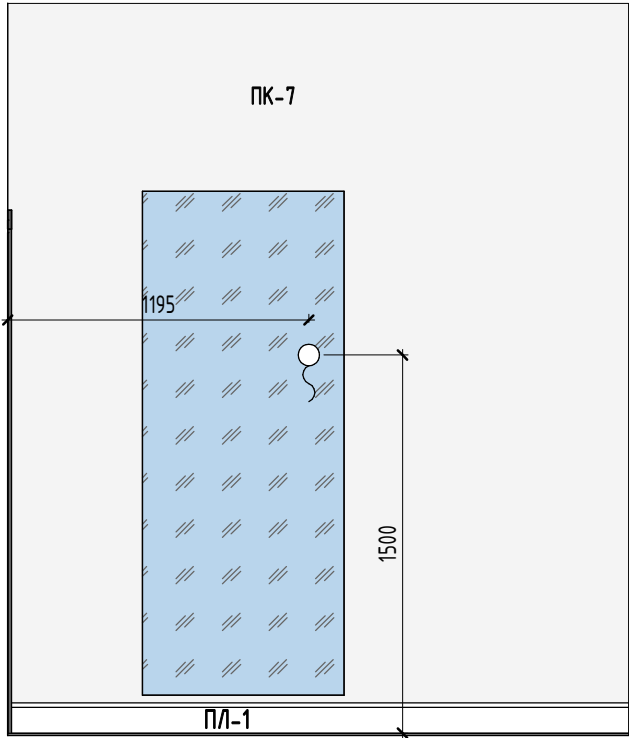

РАЗРЕЗ Фасад 1 - б  
1 : 30

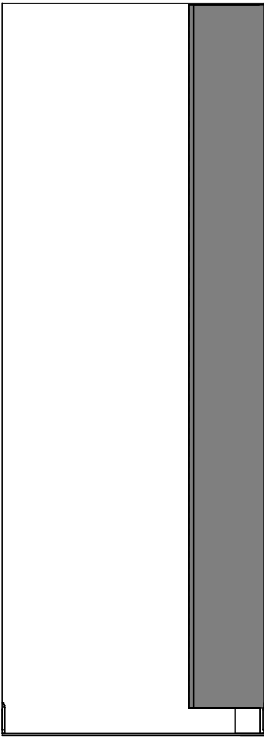

УСЛОВНЫЕ ОБОЗНАЧЕНИЯ:

- 1.1

Стр.4

Обозначение / имя развертки

Страница расположения развертки
- 250

250

Размеры даны для справки. Возможно

Уточнение в процессе строительства.
- EQ

EQ

Выдержать равные расстояния
- 250

250

Габариты и привязки оборудования
- ПК 1.

Марка материала по спецификации
- 1.1

Марка мебели и оборудования по

спецификации
- УЧП

Отметка уровня чистого пола
- 2500

Высотные отметки в миллиметрах

ВЕДОМОСТЬ ОТДЕЛКИ СТЕН В ПРИХОЖЕЙ

МАРКА	ТИП	ЦВЕТ	ПРИМЕЧАНИЯ, РАСКЛАДКА
ПК-7	ПОКРАСКА. ТИП 7.	Покраска белая	Уложить армирующую штукатурную сетку

ВЕДОМОСТЬ КАРНИЗА И ПЛИНТУСА В ПРИХОЖЕЙ

ИЗОБР.	МАРКА	ТИП	ДЛИНА
	ПЛ-1	Плинтус напольный МДФ 120 мм	1 м

ВЕДОМОСТЬ МОЛДИНГОВ В ПРИХОЖЕЙ

ИЗОБР.	МАРКА	ТИП	ДЛИНА
--------	-------	-----	-------

ВЕДОМОСТЬ ЗЕРКАЛ В ПРИХОЖЕЙ

МАРКА	ТИП	ДЛИНА	ШИРИНА
	Зеркало с подсветкой	2000 мм	800 мм

ВЕДОМОСТЬ МЕБЕЛИ В ПРИХОЖЕЙ

МАРКА	КОММЕНТАРИИ
1.1	Шкаф

ПРИМЕЧАНИЯ!

1. Все размеры даны в миллиметрах.
2. За условную относительную отметку 0.000 принята отметка чистого пола.
3. Размеры даны с учетом всех финишных отделок и носят проектный характер, и могут измениться в процессе строительных работ! Перед началом производственных работ необходимо проверить все размеры на месте.
4. Высота дверных проемов указана от чистого пола.
5. **ВЫКЛЮЧАТЕЛИ располагаются на высоте 900 мм от чистого пола, если НЕ указано иное.**
6. **РОЗЕТКИ располагаются на высоте 300 мм от чистого пола, если НЕ указано иное.**
7. **Размеры ГОРИЗОНТАЛЬНЫХ рамок для выключателей и розеток указаны от центра рамки.**
8. **У ВЕРТИКАЛЬНЫХ рамок высота указана от центра нижнего поста.**
9. **Окончательное расположение розеток к кухонному оборудованию дает фирма-изготовитель кухни.**
10. **Точные выводы сантехники уточнить по технической карте от производителя.**
11. **Ниши и короба предназначенные для встраиваемой мебели должны быть строго вертикальные, иметь углы строго 90 градусов и четкие размеры.**
12. **Короба устанавливаются до финишной отделки стен.**
13. **Участки стен за встраиваемой мебелью подлежат обязательной отделке.**
14. **Во время штукатурных работ под покраску уложить армирующую штукатурную сетку во избежание дальнейших трещин.**
15. Краски и декоративная штукатурка требуют выкрасов на объекте (сделать 2-4 выкраса на загрунтованных листах гкл а3 формата), выкрасы необходимо смотреть в реальных условиях на объекте во избежании цветовых искажений.
16. **Количество покрасочных материалов указано без запаса. При покупке краски предусмотреть дополнительный объем для покраски карнизов/молдингов и плинтусов – 10%.**
17. **Количество плиточных материалов указано без запаса на подрезку**
18. Размеры мебели на данных чертежах носят эскизный характер.
19. Данные чертежи могут быть использованы для предварительного расчета изделий, но не являются технической документацией для производства мебели.
20. **Чертежи для изготовления мебели разрабатывает фирма-производитель мебели, только после контрольного замера на объекте после финишной отделки.**
21. Перед подбором мебели или оборудования убедиться, что они не перекрывают доступ к выключателям.
22. Конструктив и наполнение шкафов уточняются с фирмой-производителем на этапе заказа мебели.
23. Цвет мебели индивидуального изготовления подобрать в соответствии с визуализациями и дизайнерским проектом. Уточняется после изготовления пробных выкрасов.

ЛИСТ ЧИТАТЬ СОВМЕСТНО С ЛИСТАМИ СПЕЦИФИКАЦИЙ

ИМЯ ЛИСТА	№ ЛИСТА
СПЕЦИФИКАЦИЯ МАТЕРИАЛОВ И ОБОРУДОВАНИЯ	34
СПЕЦИФИКАЦИЯ СВЕТИЛЬНИКОВ И РОЗЕТОК	35
СПЕЦИФИКАЦИЯ РАМОК	36
СПЕЦИФИКАЦИЯ ВЫКЛЮЧАТЕЛЕЙ	37

	ФИО	Подпись	Дата		ФИО	Подпись	Дата	РАЗВЕРТКИ ПРИХОЖЕЙ. ЧАСТЬ 1	BASTION_ART
Рук.студии				Чертил	Нафтулович Д.				
Дизайнер				Заказчик					

Адрес проекта: Батуми	ДИЗАЙН-ПРОЕКТ	
	Стадия	Лист
	РП	27

РАЗРЕЗ Фасад 1 - в  
1:30

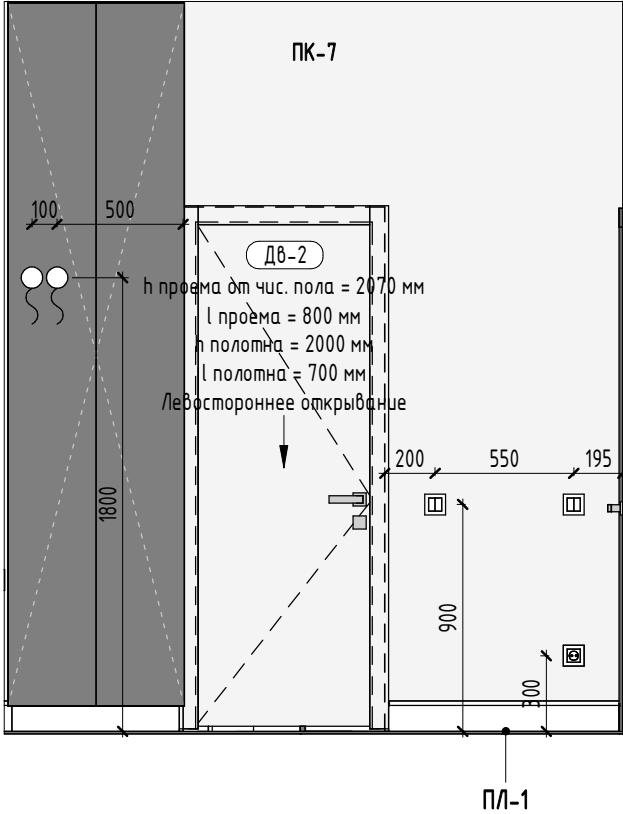

РАЗРЕЗ Фасад 1 - з  
1:30

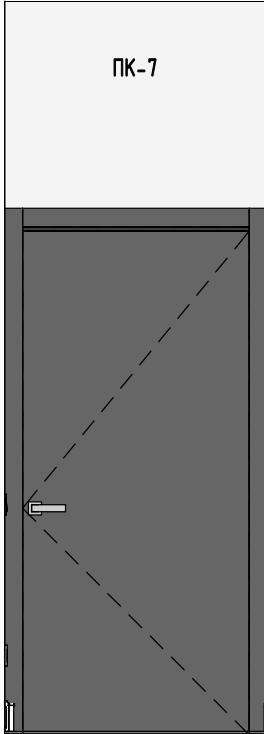

УСЛОВНЫЕ ОБОЗНАЧЕНИЯ:

- 1.1 Стр.4 Обозначение / имя развертки  
Страница расположения развертки
- 250 250 Размеры даны для справки. Возможно  
Уточнение в процессе строительства.
- EQ EQ Выдержать равные расстояния
- 250 250 Габариты и привязки оборудования
- ПК 1. Марка материала по спецификации
- 1.1 Марка мебели и оборудования по  
спецификации
- УЧП Отметка уровня чистого пола
- 2500 Высотные отметки в миллиметрах

ВЕДОМОСТЬ ОТДЕЛКИ СТЕН В ПРИХОЖЕЙ

МАРКА	ТИП	ЦВЕТ	ПРИМЕЧАНИЯ, РАСКЛАДКА
ПК-7	ПОКРАСКА. ТИП 7.	Покраска белая	Уложить армирующую штукатурную сетку

ВЕДОМОСТЬ КАРНИЗА И ПЛИНТУСА В ПРИХОЖЕЙ

ИЗОБР.	МАРКА	ТИП	ДЛИНА
	ПЛ-1	Плинтус напольный МДФ 120 мм	1 м

ВЕДОМОСТЬ ЗЕРКАЛ В ПРИХОЖЕЙ

МАРКА	ТИП	ДЛИНА	ШИРИНА
	Зеркало с подсветкой	2000 мм	800 мм

ВЕДОМОСТЬ МЕБЕЛИ В ПРИХОЖЕЙ

МАРКА	КОММЕНТАРИИ
1.1	Шкаф

ПРИМЕЧАНИЯ!

- Все размеры даны в миллиметрах.
- За условную относительную отметку 0.000 принята отметка чистого пола.
- Размеры даны с учетом всех финишных отделок и носят проектный характер, и могут измениться в процессе строительных работ! Перед началом производственных работ необходимо проверить все размеры на месте.
- Высота дверных проемов указана от чистого пола.
- ВЫКЛЮЧАТЕЛИ располагаются на высоте 900 мм от чистого пола, если НЕ указано иное.**
- РОЗЕТКИ располагаются на высоте 300 мм от чистого пола, если НЕ указано иное.**
- Размеры ГОРИЗОНТАЛЬНЫХ рамок для выключателей и розеток указаны от центра рамки.**
- У ВЕРТИКАЛЬНЫХ рамок высота указана от центра нижнего поста.**
- Окончательное расположение розеток к кухонному оборудованию дает фирма-изготовитель кухни.**
- Точные выводы сантехники уточнить по технической карте от производителя.**
- Ниши и короба предназначенные для встраиваемой мебели должны быть строго вертикальные, иметь углы строго 90 градусов и четкие размеры.**
- Короба устанавливаются до финишной отделки стен.**
- Участки стен за встраиваемой мебелью подлежат обязательной отделке.**
- Во время штукатурных работ под покраску уложить армирующую штукатурную сетку во избежании дальнейших трещин.**
- Краски и декоративная штукатурка требуют выкрасов на объекте (сделать 2-4 выкраса на загрунтованных листах а3 формата), выкрасы необходимо смотреть в реальных условиях на объекте во избежании цветовых искажений.
- Количество покрасочных материалов указано без запаса. При покупке краски предусмотреть дополнительный объем для покраски карнизов/молдингов и плинтусов - 10%.**
- Количество плиточных материалов указано без запаса на подрезку.**
- Размеры мебели на данных чертежах носят эскизный характер.
- Данные чертежи могут быть использованы для предварительного расчета изделий, но не являются технической документацией для производства мебели.
- Чертежи для изготовления мебели разрабатывает фирма-производитель мебели, только после контрольного замера на объекте после финишной отделки.**
- Перед подбором мебели или оборудования убедиться, что они не переграждают доступ к выключателям.
- Конструктив и наполнение шкафов уточняются с фирмой-производителем на этапе заказа мебели.
- Цвет мебели индивидуального изготовления подобрать в соответствии с визуализациями и дизайнерским проектом. Уточняется после изготовления пробных выкрасов.

ЛИСТ ЧИТАТЬ СОВМЕСТНО С ЛИСТАМИ СПЕЦИФИКАЦИЙ

ИМЯ ЛИСТА	№ ЛИСТА
СПЕЦИФИКАЦИЯ МАТЕРИАЛОВ И ОБОРУДОВАНИЯ	34
СПЕЦИФИКАЦИЯ СВЕТИЛЬНИКОВ И РОЗЕТОК	35
СПЕЦИФИКАЦИЯ РАМОК	36
СПЕЦИФИКАЦИЯ ВЫКЛЮЧАТЕЛЕЙ	37

	ФИО	Подпись	Дата		ФИО	Подпись	Дата
Рук.студии				Чертил	Нафтулович Д.		
Дизайнер				Заказчик			

РАЗВЕРТКИ ПРИХОЖЕЙ. ЧАСТЬ 2

BASTION\_ART

Адрес проекта: Батуми

ДИЗАЙН-ПРОЕКТ

Стадия	Лист
РП	28

РАЗРЕЗ 3D вид кухни гостиной 1

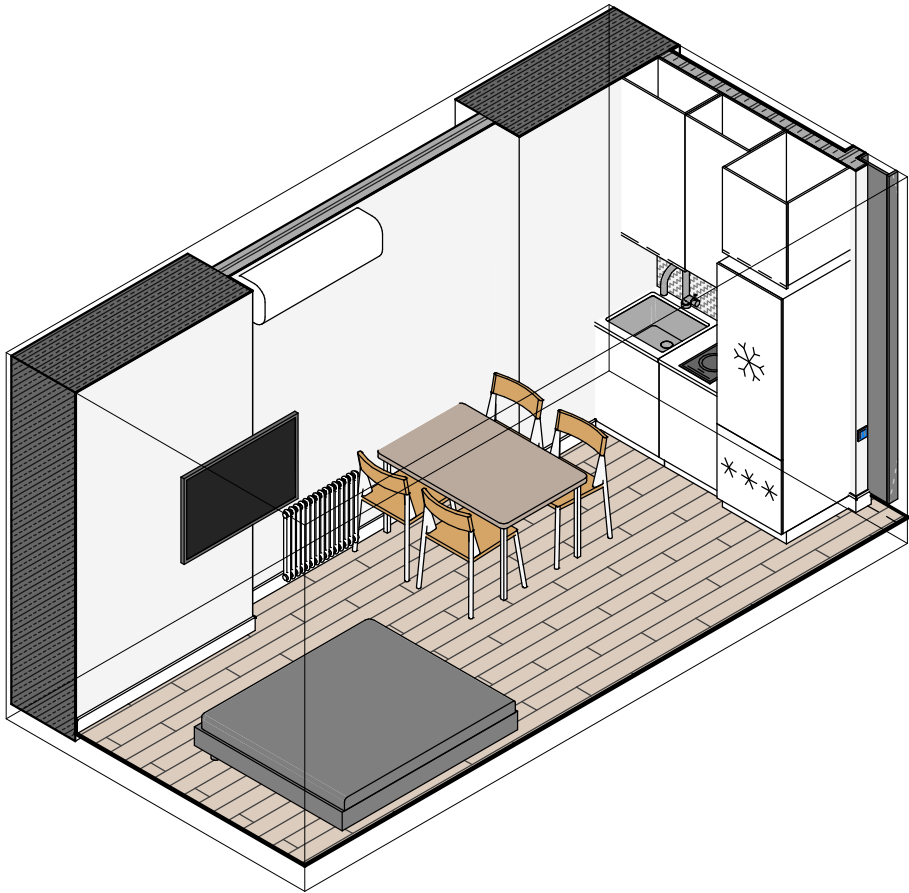

РАЗРЕЗ 3D вид кухни гостиной 2

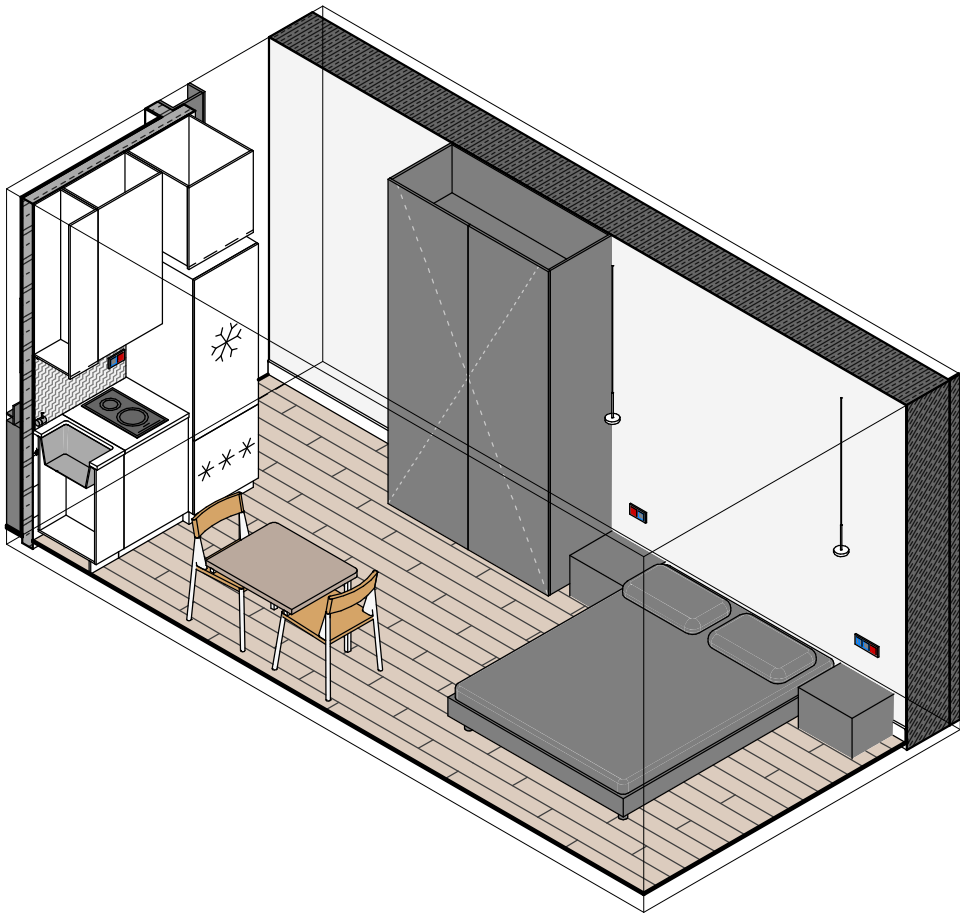

- ПРИМЕЧАНИЯ!**
1. Все размеры даны в миллиметрах.
  2. За условную относительную отметку 0.000 принята отметка чистого пола.
  3. Размеры даны с учетом всех финишных отделок и носят проектный характер, и могут измениться в процессе строительных работ! Перед началом производственных работ необходимо проверить все размеры на месте.
  4. Высота дверных проемов указана от чистого пола.
  5. **ВЫКЛЮЧАТЕЛИ** располагаются на высоте 900 мм от чистого пола, если НЕ указано иное.
  6. **РОЗЕТКИ** располагаются на высоте 300 мм от чистого пола, если НЕ указано иное.
  7. Размеры **ГОРИЗОНТАЛЬНЫХ** рамок для выключателей и розеток указаны от центра рамки.
  8. У **ВЕРТИКАЛЬНЫХ** рамок высота указана от центра нижнего поста.
  9. **Окончательное** расположение розеток к кухонному оборудованию дает фирма-изготовитель кухни.
  10. Точные выводы сантехники уточнить по технической карте от производителя.
  11. Ниши и короба предназначенные для встраиваемой мебели должны быть строго вертикальные, иметь углы строго 90 градусов и четкие размеры.
  12. Короба устанавливаются до финишной отделки стен.
  13. Участки стен за встраиваемой мебелью подлежат обязательной отделке.
  14. Во время штукатурных работ под покраску уложить армирующую штукатурную сетку во избежании дальнейших трещин.
  15. Краски и декоративная штукатурка требуют выкрасов на объекте (сделать 2-4 выкраса на загрунтованных листах гкл а3 формата), выкрасы необходимо смотреть в реальных условиях на объекте во избежании цветовых искажений.
  16. Количество покрасочных материалов указано без запаса. При покупке краски предусмотреть дополнительный объем для покраски карнизов/молдингов и плиточков – 10%.
  17. Количество плиточных материалов указано без запаса на подрезку.
  18. Размеры мебели на данных чертежах носят эскизный характер.
  19. Данные чертежи могут быть использованы для предварительного расчета изделий, но не являются технической документацией для производства мебели.
  20. Чертежи для изготовления мебели разрабатывает фирма-производитель мебели, только после контрольного замера на объекте после финишной отделки.
  21. Перед подбором мебели или оборудования убедиться, что они не перекрывают доступ к выключателям.
  22. Конструктив и наполнение шкафов уточняются с фирмой-производителем на этапе заказа мебели.
  23. Цвет мебели индивидуального изготовления подобрать в соответствии с визуализациями и дизайнерским проектом. Уточняется после изготовления пробных выкрасов.

ЛИСТ ЧИТАТЬ СОВМЕСТНО С ЛИСТАМИ СПЕЦИФИКАЦИЙ	
ИМЯ ЛИСТА	№ ЛИСТА
СПЕЦИФИКАЦИЯ МАТЕРИАЛОВ И ОБОРУДОВАНИЯ	34
СПЕЦИФИКАЦИЯ СВЕТИЛЬНИКОВ И РОЗЕТОК	35
СПЕЦИФИКАЦИЯ РАМОК	36
СПЕЦИФИКАЦИЯ ВЫКЛЮЧАТЕЛЕЙ	37

	ФИО	Подпись	Дата		ФИО	Подпись	Дата	3D ВИДЫ КУХНИ-ГОСТИНОЙ	BASTION_ART	Адрес проекта: Батуми	ДИЗАЙН-ПРОЕКТ	
Рук.студии				Чертил	Нафтулович Д.						Стадия	Лист
Дизайнер				Заказчик							РП	29



3D СХЕМА ОБМЕРНОГО ПЛАНА. ВИД 1

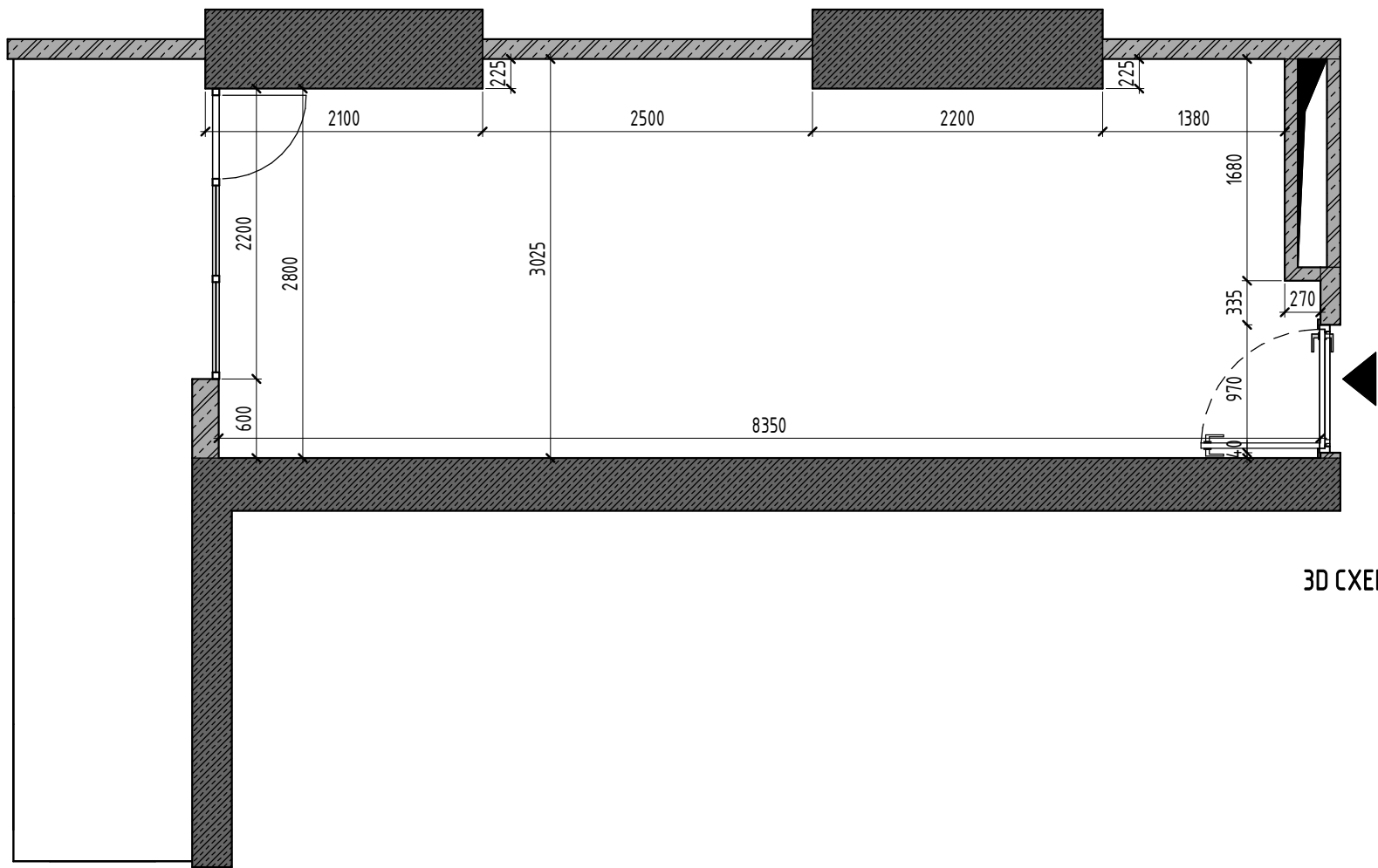
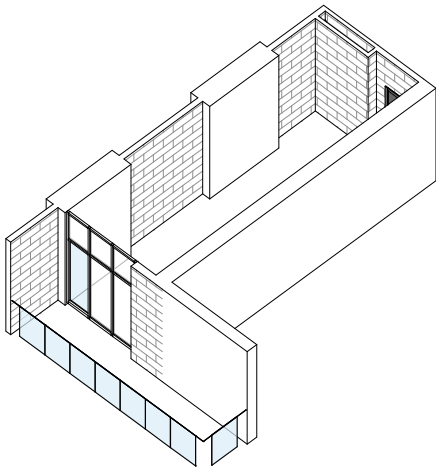

3D СХЕМА ОБМЕРНОГО ПЛАНА. ВИД 2

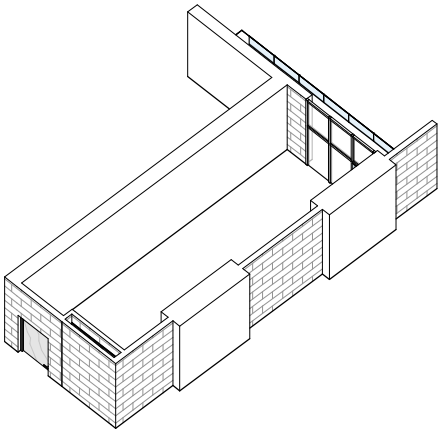

СПЕЦИФИКАЦИЯ ПОМЕЩЕНИЙ 1-ГО ЭТАЖА (Обмерный план)

№	ПОМЕЩЕНИЕ	ПЛОЩАДЬ
---	-----------	---------

- ПРИМЕЧАНИЯ:**
- За 0.00 принята отметка "чернового" пола.
  - Данный лист читать совместно с листами "развертки обмера", "план демонтажа", "план монтажа";
  - Материалы стен указаны условно;
  - Размеры стен и площади по обмерам могут отличаться не более, чем на 2% (в случае больших расхождений — связаться с заказчиком и проектировщиком для принятия решений.
  - Все размеры округляются для удобства строительных работ.
  - Перед началом производственных работ необходимо проверить все размеры на месте.

**УСЛОВНЫЕ ОБОЗНАЧЕНИЯ:**

- №1 Номер помещения  
Гостиная Имя помещения  
S = 17.9 м² Площадь помещения
- 250 250 Размеры даны для справки. Возможно  
EQ EQ Уточнение в процессе строительства.
- h l Выдержать равные расстояния  
Высота  
Ширина
- P-3 Обозначение / Имя развертки  
Стр.4 Страница расположения развертки
- Бетон  
Железобетон / Колонна  
Кирпич  
Газобетон  
Пенобетон
- Радиаторы отопления  
Проем в стене  
Разделитель помещений
- Вентканал  
Указатель межквартирной двери / главного входа
- Мокрая зона ванной комнаты  
Мокрая зона кухни

	ФИО	Подпись	Дата		ФИО	Подпись	Дата	ОБМЕРНЫЙ ПЛАН. ПЕРЕГОРОДКИ	BASTION_ART	Адрес проекта: Батуми	ДИЗАЙН-ПРОЕКТ	
Рук.студии				Чертил	Нафтулович Д.						Стадия	Лист
Дизайнер				Заказчик							РП	3



РАЗРЕЗ Фасад 2 - а

1 : 30

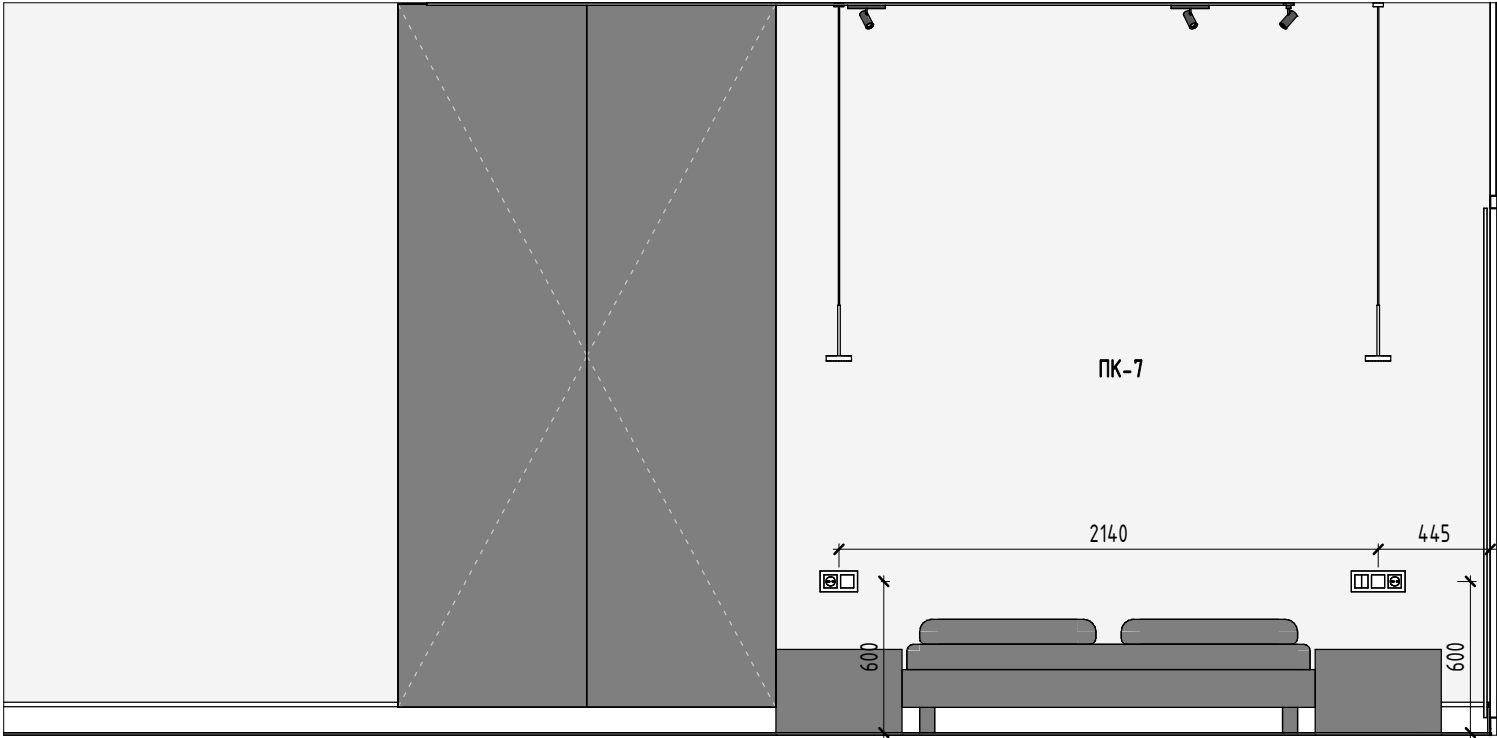

РАЗРЕЗ Фасад 2 - б

1 : 30

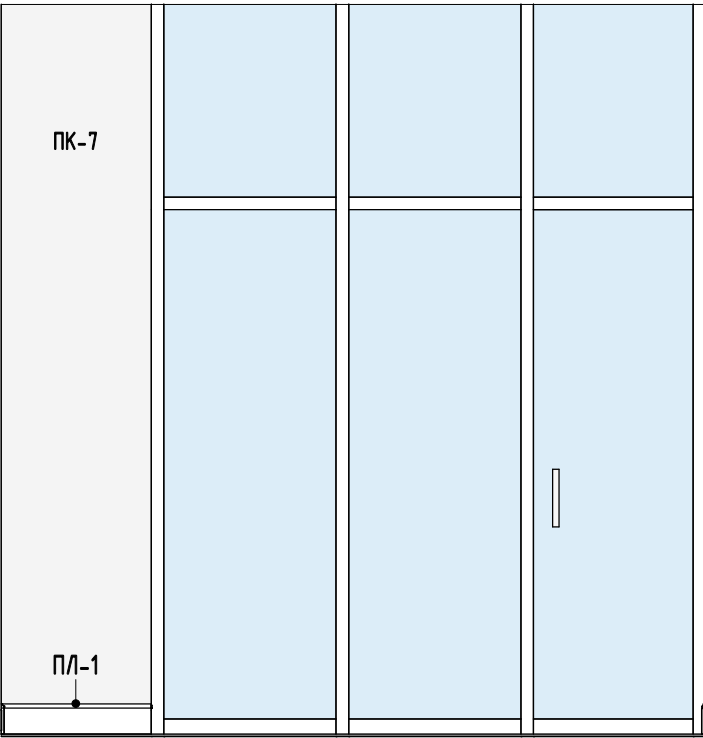

УСЛОВНЫЕ ОБОЗНАЧЕНИЯ:

- 1.1

Стр.4

Обозначение / имя развертки

Страница расположения развертки
- 250

250
- Размеры даны для справки. Возможно
- Уточнение в процессе строительства.
- EQ

EQ
- Выдержать равные расстояния
- 250

250
- Габариты и привязки оборудования
- ПК 1.
- Марка материала по спецификации
- 1.1
- Марка мебели и оборудования по спецификации
- УЧП
- Отметка уровня чистого пола
- 2500
- Высотные отметки в миллиметрах

ВЕДОМОСТЬ ПОКРАСКИ СТЕН В КУХНИ-ГОСТИНОЙ

МАРКА	ТИП	ЦВЕТ	ПРИМЕЧАНИЯ, РАСКЛАДКА
ПК-7	ПОКРАСКА. ТИП 7.	Покраска белая	Уложить армирующую штукатурную сетку

ВЕДОМОСТЬ КАРНИЗА И ПЛИНТУСА В КУХНИ-ГОСТИНОЙ

ИЗОБР.	МАРКА	ТИП	ДЛИНА
	ПЛ-1	Плинтус напольный МДФ 120 мм	16.2 м

ПРИМЕЧАНИЯ!

1. Все размеры даны в миллиметрах.
2. За условную относительную отметку 0.000 принята отметка чистого пола.
3. Размеры даны с учетом всех финишных отделок и носят проектный характер, и могут измениться в процессе строительных работ! Перед началом производственных работ необходимо проверить все размеры на месте.
4. Высота дверных проемов указана от чистого пола.
5. **ВЫКЛЮЧАТЕЛИ располагаются на высоте 900 мм от чистого пола, если НЕ указано иное.**
6. **РОЗЕТКИ располагаются на высоте 300 мм от чистого пола, если НЕ указано иное.**
7. **Размеры ГОРИЗОНТАЛЬНЫХ рамок для выключателей и розеток указаны от центра рамки.**
8. **У ВЕРТИКАЛЬНЫХ рамок высота указана от центра нижнего поста.**
9. **Окончательное расположение розеток к кцхонному оборудованию дает фирма-изготовитель кухни.**
10. **Точные выводы сантехники уточнить по технической карте от производителя.**
11. Ниши и коробка предназначенные для встраиваемой мебели должны быть строго вертикальные, иметь углы строго 90 градусов и четкие размеры.
12. Короба устанавливаются до финишной отделки стен.
13. Участки стен за встраиваемой мебелью подлежат обязательной отделке.
14. **Во время штукатурных работ под покраску уложить армирующую штукатурную сетку во избежании дальнейших трещин.**
15. Краски и декоративная штукатурка требуют выкрасов на объекте (сделать 2-4 выкраса на загрунтованных листах гкл а3 формата), выкрасы необходимо смотреть в реальных условиях на объекте во избежании цветовых искажений.
16. **Количество покрасочных материалов указано без запаса. При покупке краски предусмотреть дополнительный объем для покраски карнизов/молдингов и плинтусов – 10%.**
17. **Количество плиточных материалов указано без запаса на подрезку**
18. Размеры мебели на данных чертежах носят эскизный характер.
19. Данные чертежи могут быть использованы для предварительного расчета изделий, но не являются технической документацией для производства мебели.
20. **Чертежи для изготовления мебели разрабатывает фирма-производитель мебели, только после контрольного замера на объекте после финишной отделки.**
21. Перед подбором мебели или оборудования убедиться, что они не переграждают доступ к выключателям.
22. Конструктив и наполнение шкафов уточняются с фирмой-производителем на этапе заказа мебели.
23. Цвет мебели индивидуального изготовления подобрать в соответствии с визуализациями и дизайнерским проектом. Уточняется после изготовления пробных выкрасов.

ЛИСТ ЧИТАТЬ СОВМЕСТНО С ЛИСТАМИ СПЕЦИФИКАЦИЙ

ИМЯ ЛИСТА	№ ЛИСТА
СПЕЦИФИКАЦИЯ МАТЕРИАЛОВ И ОБОРУДОВАНИЯ	34
СПЕЦИФИКАЦИЯ СВЕТИЛЬНИКОВ И РОЗЕТОК	35
СПЕЦИФИКАЦИЯ РАМОК	36
СПЕЦИФИКАЦИЯ ВЫКЛЮЧАТЕЛЕЙ	37

	ФИО	Подпись	Дата		ФИО	Подпись	Дата	РАЗВЕРТКИ КУХНИ-ГОСТИНОЙ. ЧАСТЬ 1	BASTION_ART
Рук.студии				Чертил	Нафтулович Д.				
Дизайнер				Заказчик					

Адрес проекта: Батуми	ДИЗАЙН-ПРОЕКТ	
	Стадия	Лист
	РП	30

РАЗРЕЗ Фасад 2 - в

1:30

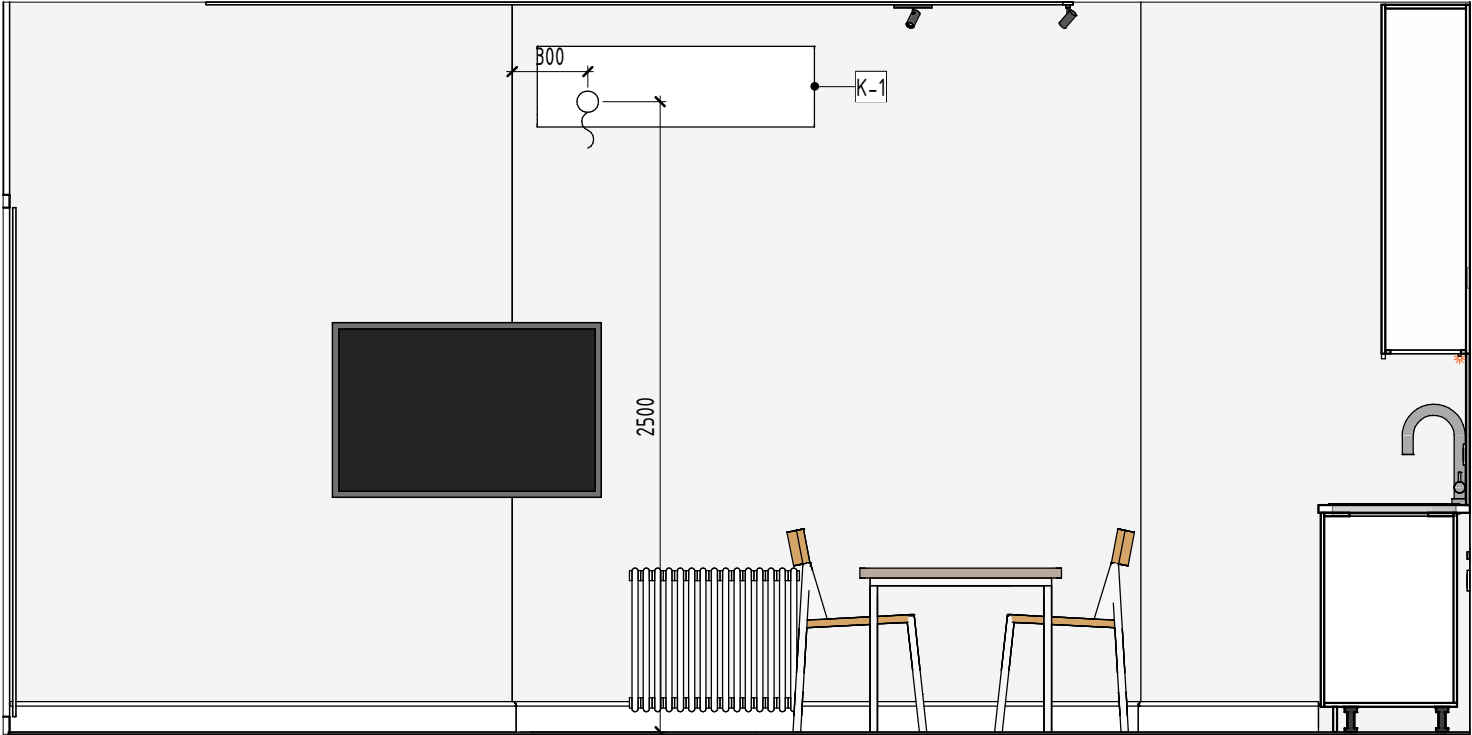

РАЗРЕЗ Фасад 2 - г

1:30

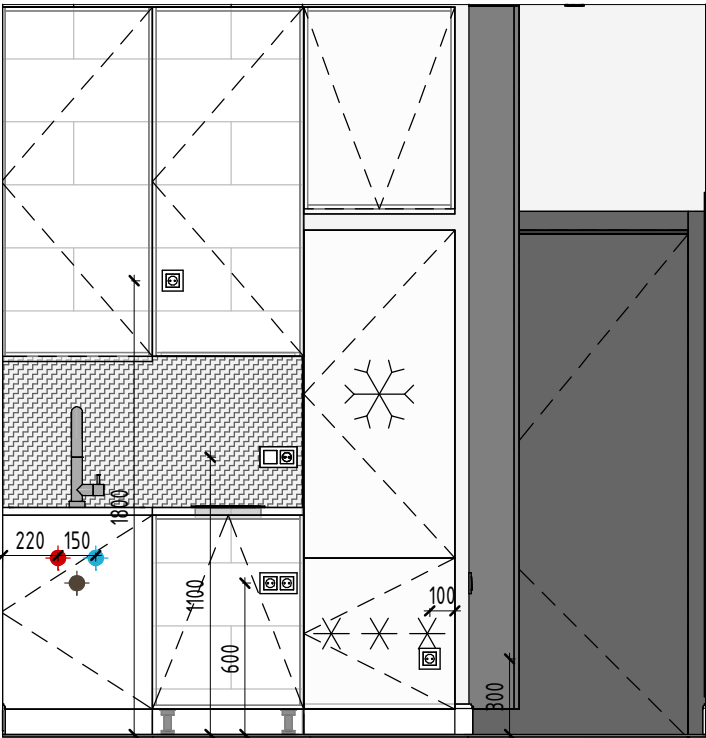

УСЛОВНЫЕ ОБОЗНАЧЕНИЯ:

- 1.1 Стр.4 Обозначение / имя развертки  
Страница расположения развертки
- 250 250 Размеры даны для справки. Возможно  
Уточнение в процессе строительства.
- EQ EQ Выдержать равные расстояния
- 250 250 Габариты и привязки оборудования
- ПК 1. Марка материала по спецификации
- 1.1 Марка мебели и оборудования по  
спецификации
- УЧП Отметка уровня чистого пола
- 2500 Высотные отметки в миллиметрах

ВЕДОМОСТЬ ПОКРАСКИ СТЕН В КУХНИ-ГОСТИНОЙ

МАРКА	ТИП	ЦВЕТ	ПРИМЕЧАНИЯ, РАСКЛАДКА
ПК-7	ПОКРАСКА. ТИП 7.	Покраска белая	Уложить армирующую штукатурную сетку

ВЕДОМОСТЬ КАРНИЗА И ПЛИНТУСА В КУХНИ-ГОСТИНОЙ

ИЗОБР.	МАРКА	ТИП	ДЛИНА
	ПЛ-1	Плинтус напольный МДФ 120 мм	16.2 м

ВЕДОМОСТЬ МОЛДИНГОВ В КУХНИ-ГОСТИНОЙ

ИЗОБР.	МАРКА	ТИП	ДЛИНА
--------	-------	-----	-------

ПРИМЕЧАНИЯ!

- Все размеры даны в миллиметрах.
- За условную относительную отметку 0.000 принята отметка чистого пола.
- Размеры даны с учетом всех финишных отделок и носят проектный характер, и могут измениться в процессе строительных работ! Перед началом производственных работ необходимо проверить все размеры на месте.
- Высота дверных проемов указана от чистого пола.
- ВЫКЛЮЧАТЕЛИ** располагаются на высоте 900 мм от чистого пола, если НЕ указано иное.
- РОЗЕТКИ** располагаются на высоте 300 мм от чистого пола, если НЕ указано иное.
- Размеры **ГОРИЗОНТАЛЬНЫХ** рамок для выключателей и розеток указаны от центра рамки.
- У **ВЕРТИКАЛЬНЫХ** рамок высота указана от центра нижнего поста.
- Окончательное расположение розеток к кухонному оборудованию дает фирма-изготовитель кухни.
- Точные выводы сантехники уточнить по технической карте от производителя.
- Ниши и короба предназначенные для встраиваемой мебели должны быть строго вертикальные, иметь углы строго 90 градусов и четкие размеры.
- Короба устанавливаются до финишной отделки стен.
- Участки стен за встраиваемой мебелью подлежат обязательной отделке.
- Во время штукатурных работ под покраску уложить армирующую штукатурную сетку во избежание дальнейших трещин.
- Краски и декоративная штукатурка требуют выкрасов на объекте (сделать 2-4 выкраса на загрунтованных листах а3 формата), выкрасы необходимо смотреть в реальных условиях на объекте во избежание цветовых искажений.
- Количество покрасочных материалов указано без запаса. При покупке краски предусмотреть дополнительный объем для покраски карнизов/молдингов и плинтусов - 10%.
- Количество плиточных материалов указано без запаса на подрезку
- Размеры мебели на данных чертежах носят эскизный характер.
- Данные чертежи могут быть использованы для предварительного расчета изделий, но не являются технической документацией для производства мебели.
- Чертежи для изготовления мебели разрабатывает фирма-производитель мебели, только после контрольного замера на объекте после финишной отделки.
- Перед подбором мебели или оборудования убедиться, что они не перекрывают доступ к выключателям.
- Конструктив и наполнение шкафов уточняются с фирмой-производителем на этапе заказа мебели.
- Цвет мебели индивидуального изготовления подобрать в соответствии с визуализациями и дизайнерским проектом. Уточняется после изготовления пробных выкрасов.

ЛИСТ ЧИТАТЬ СОВМЕСТНО С ЛИСТАМИ СПЕЦИФИКАЦИЙ

ИМЯ ЛИСТА	№ ЛИСТА
СПЕЦИФИКАЦИЯ МАТЕРИАЛОВ И ОБОРУДОВАНИЯ	34
СПЕЦИФИКАЦИЯ СВЕТИЛЬНИКОВ И РОЗЕТОК	35
СПЕЦИФИКАЦИЯ РАМОК	36
СПЕЦИФИКАЦИЯ ВЫКЛЮЧАТЕЛЕЙ	37

	ФИО	Подпись	Дата		ФИО	Подпись	Дата
Рук.студии				Чертил	Нафтулович Д.		
Дизайнер				Заказчик			

РАЗВЕРТКИ КУХНИ-ГОСТИНОЙ. ЧАСТЬ 2

BASTION\_ART

Адрес проекта: Батуми

ДИЗАЙН-ПРОЕКТ

Стадия	Лист
РП	31

РАЗРЕЗ 3D вид СУ 1

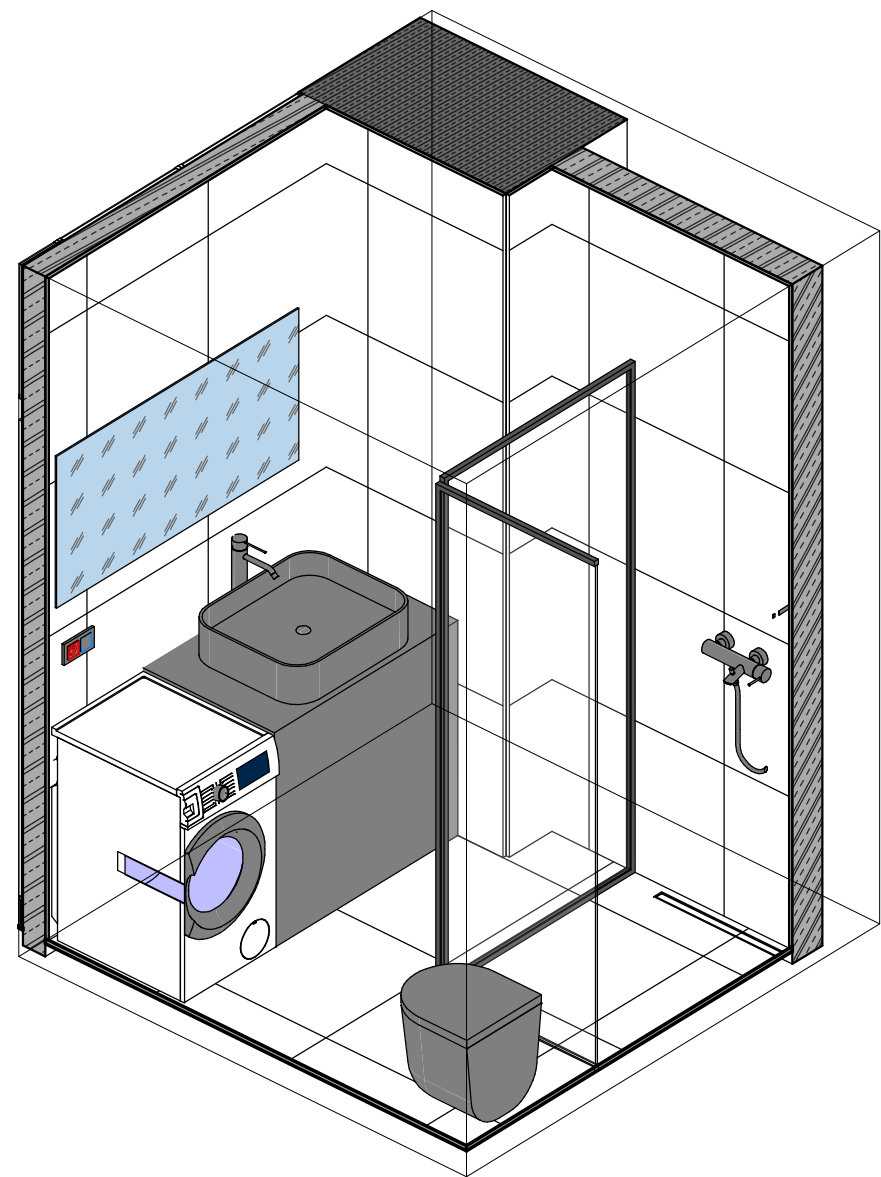

РАЗРЕЗ 3D вид СУ 2

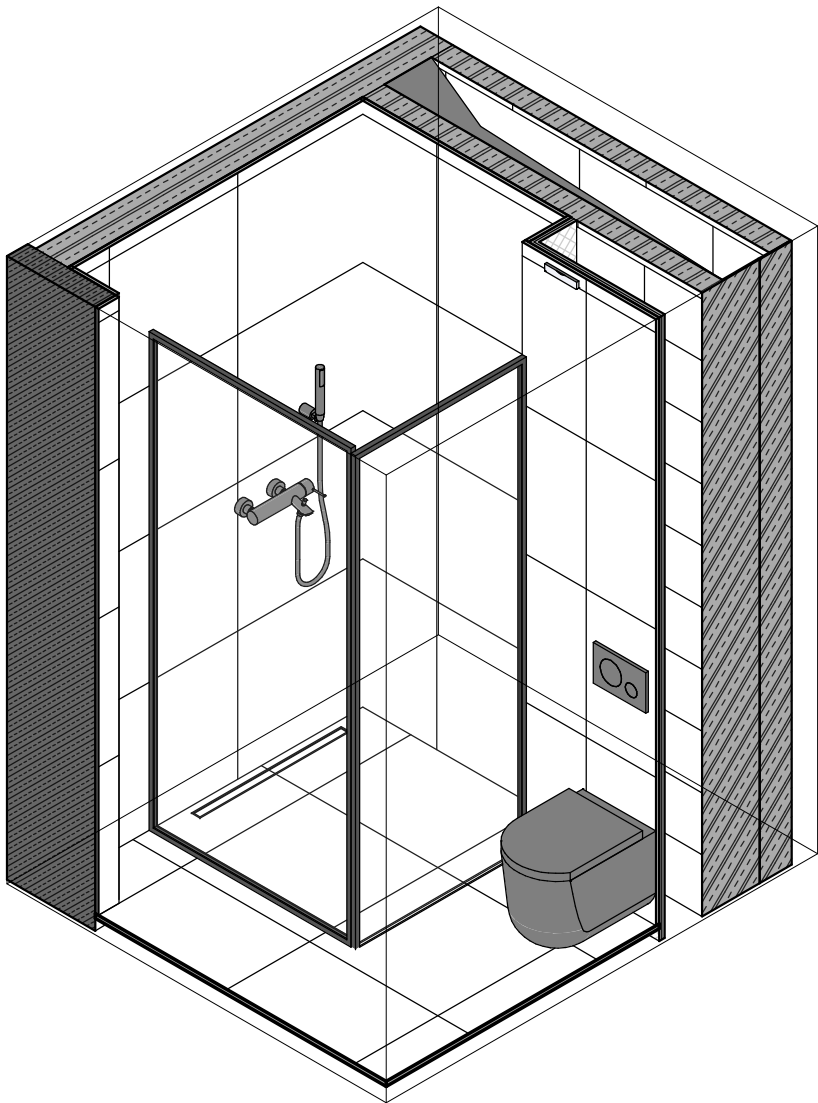

- ПРИМЕЧАНИЯ!**
- 1. Все размеры даны в миллиметрах.
  - 2. За условную относительную отметку 0.000 принята отметка чистого пола.
  - 3. Размеры даны с учетом всех финишных отделок и носят проектный характер, и могут измениться в процессе строительных работ! Перед началом производственных работ необходимо проверить все размеры на месте.
  - 4. Высота дверных проемов указана от чистого пола.
  - 5. **ВЫКЛЮЧАТЕЛИ** располагаются на высоте 900 мм от чистого пола, если НЕ указано иное.
  - 6. **РОЗЕТКИ** располагаются на высоте 300 мм от чистого пола, если НЕ указано иное.
  - 7. Размеры **ГОРИЗОНТАЛЬНЫХ** рамок для выключателей и розеток указаны от центра рамки.
  - 8. У **ВЕРТИКАЛЬНЫХ** рамок высота указана от центра нижнего поста.
  - 9. **Окончательное** расположение розеток к кухонному оборудованию дает фирма-изготовитель кухни.
  - 10. Точные выводы сантехники уточнить по технической карте от производителя.
  - 11. Ниши и короба предназначенные для встраиваемой мебели должны быть строго вертикальные, иметь углы строго 90 градусов и четкие размеры.
  - 12. Короба устанавливаются до финишной отделки стен.
  - 13. Участки стен за встраиваемой мебелью подлежат обязательной отделке.
  - 14. Во время штукатурных работ под покраску уложить армирующую штукатурную сетку во избежание дальнейших трещин.
  - 15. Краски и декоративная штукатурка требуют выкрасов на объекте (сделать 2-4 выкраса на загрунтованных листах гкл а3 формата), выкрасы необходимо смотреть в реальных условиях на объекте во избежании цветовых искажений.
  - 16. Количество покрасочных материалов указано без запаса. При покупке краски предусмотреть дополнительный объем для покраски карнизов/молдингов и плинтусов – 10%.
  - 17. Количество плиточных материалов указано без запаса на подрезку
  - 18. Размеры мебели на данных чертежах носят эскизный характер.
  - 19. Данные чертежи могут быть использованы для предварительного расчета изделий, но не являются технической документацией для производства мебели.
  - 20. Чертежи для изготовления мебели разрабатывает фирма-производитель мебели, только после контрольного замера на объекте после финишной отделки.
  - 21. Перед подбором мебели или оборудования убедиться, что они не перекрывают доступ к выключателям.
  - 22. Конструктив и наполнение шкафов уточняются с фирмой-производителем на этапе заказа мебели.
  - 23. Цвет мебели индивидуального изготовления подобрать в соответствии с визуализациями и дизайнерским проектом. Уточняется после изготовления пробных выкрасов.

ЛИСТ ЧИТАТЬ СОВМЕСТНО С ЛИСТАМИ СПЕЦИФИКАЦИЙ	
ИМЯ ЛИСТА	№ ЛИСТА
СПЕЦИФИКАЦИЯ МАТЕРИАЛОВ И ОБОРУДОВАНИЯ	34
СПЕЦИФИКАЦИЯ СВЕТИЛЬНИКОВ И РОЗЕТОК	35
СПЕЦИФИКАЦИЯ РАМОК	36
СПЕЦИФИКАЦИЯ ВЫКЛЮЧАТЕЛЕЙ	37

	ФИО	Подпись	Дата		ФИО	Подпись	Дата	3D ВИДЫ ВАННОЙ	BASTION_ART	Адрес проекта: Батуми	ДИЗАЙН-ПРОЕКТ	
Рук.студии				Чертил	Нафтулович Д.						Стадия	Лист
Дизайнер				Заказчик							РП	32

РАЗРЕЗ Фасад 3 - а  
1: 30

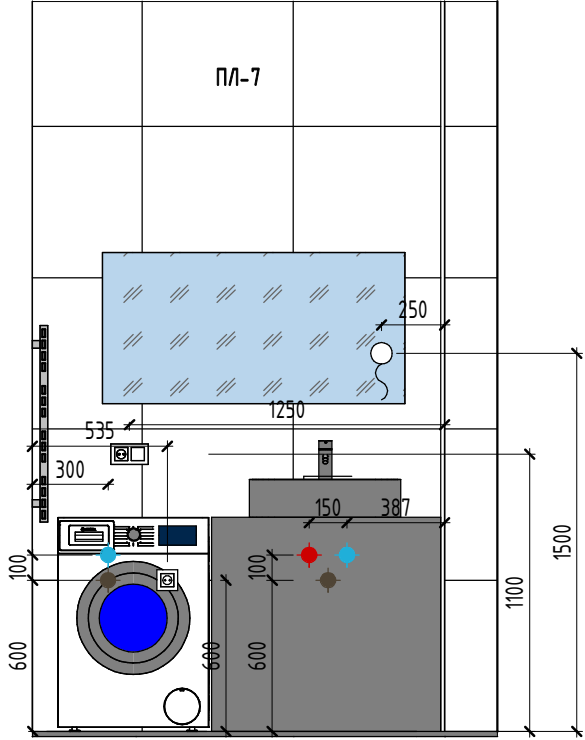

РАЗРЕЗ Фасад 3 - б  
1: 30

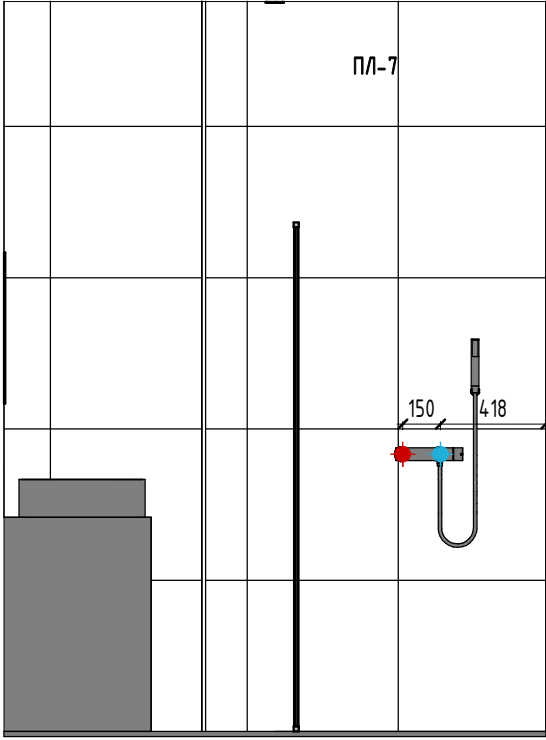

РАЗРЕЗ Фасад 3 - в  
1: 30

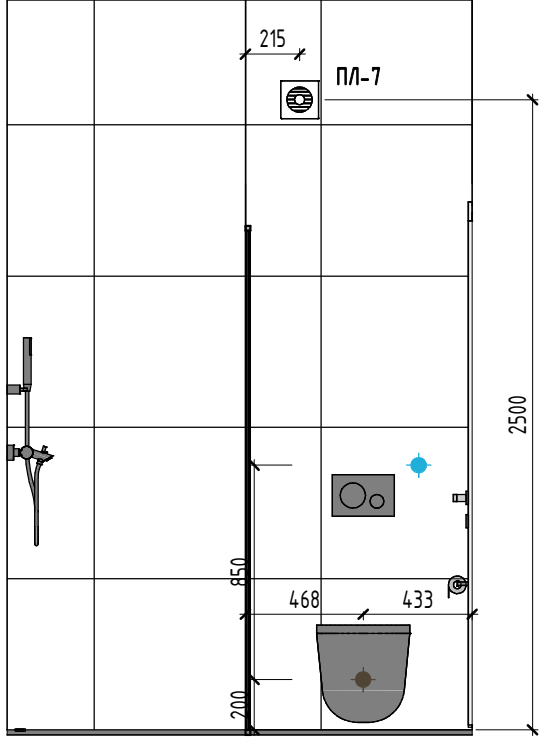

РАЗРЕЗ Фасад 3 - г  
1: 30

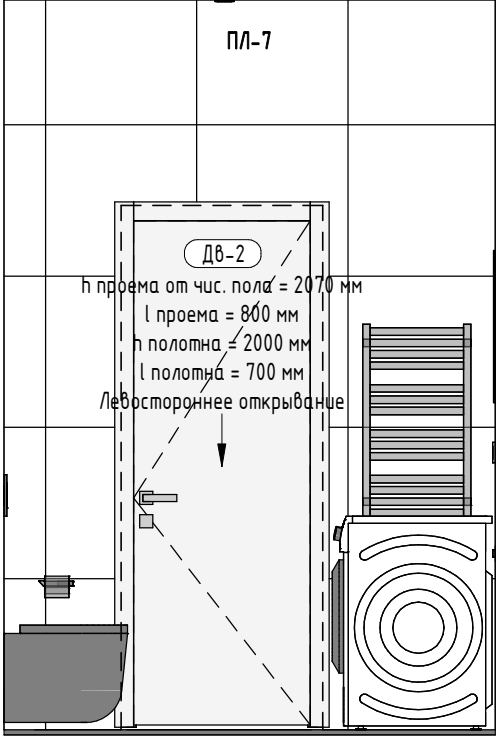

УСЛОВНЫЕ ОБОЗНАЧЕНИЯ:

- 1.1 Стр.4 Обозначение / имя развертки  
Страница расположения развертки  
250 250 Размеры даны для справки. Возможно  
Уточнение в процессе строительства.  
EQ EQ Выдержать равные расстояния  
250 250 Габариты и привязки оборудования  
ПК 1. Марка материала по спецификации  
1.1 Марка мебели и оборудования по  
спецификации  
УЧП Отметка уровня чистого пола  
2500 Высотные отметки в миллиметрах

ВЕДОМОСТЬ ОТДЕЛКИ СТЕН В ВАННОЙ

МАРКА	ТИП	ЦВЕТ	ПРИМЕЧАНИЯ, РАСКЛАДКА
ПЛ-7	ПЛИТКА. ТИП 7.		

ВЕДОМОСТЬ КАРНИЗА И ПЛИНТУСА В ВАННОЙ

ИЗОБР.	МАРКА	ТИП	ДЛИНА
--------	-------	-----	-------

ВЕДОМОСТЬ ЗЕРКАЛ В ВАННОЙ

МАРКА	ТИП	ДЛИНА	ШИРИНА
-------	-----	-------	--------

ВЕДОМОСТЬ МЕБЕЛИ В ВАННОЙ

МАРКА	КОММЕНТАРИИ
-------	-------------

ПРИМЕЧАНИЯ!

- Все размеры даны в миллиметрах.
- За условную относительную отметку 0.000 принята отметка чистого пола.
- Размеры даны с учетом всех финишных отделок и носят проектный характер, и могут измениться в процессе строительных работ! Перед началом производственных работ необходимо проверить все размеры на месте.
- Высота дверных проемов указана от чистого пола.
- ВЫКЛЮЧАТЕЛИ** располагаются на высоте 900 мм от чистого пола, если НЕ указано иное.
- РОЗЕТКИ** располагаются на высоте 300 мм от чистого пола, если НЕ указано иное.
- Размеры ГОРИЗОНТАЛЬНЫХ рамок для выключателей и розеток указаны от центра рамки.
- У ВЕРТИКАЛЬНЫХ рамок высота указана от центра нижнего поста.
- Окончательное расположение розеток к кухонному оборудованию дает фирма-изготовитель кухни.
- Точные выводы сантехники уточнить по технической карте от производителя.
- Ниши и короба предназначенные для встраиваемой мебели должны быть строго вертикальные, иметь углы строго 90 градусов и четкие размеры.
- Короба устанавливаются до финишной отделки стен.
- Участки стен за встраиваемой мебелью подлежат обязательной отделке.
- Во время штукатурных работ под покраску уложить армирующую штукатурную сетку во избежании дальнейших трещин.
- Краски и декоративная штукатурка требуют выкрасов на объекте (сделать 2-4 выкраса на загрунтованных листах гкл а3 формата), выкрасы необходимо смотреть в реальных условиях на объекте во избежании цветовых искажений.
- Количество покрасочных материалов указано без запаса. При покупке краски предусмотреть дополнительный объем для покраски карнизов/молдингов и плинтусов - 10%.
- Количество плиточных материалов указано без запаса на подрезку.
- Размеры мебели на данных чертежах носят эскизный характер.
- Данные чертежи могут быть использованы для предварительного расчета изделий, но не являются технической документацией для производства мебели.
- Чертежи для изготовления мебели разрабатывает фирма-производитель мебели, только после контрольного замера на объекте после финишной отделки.
- Перед подбором мебели или оборудования убедиться, что они не перегораживают доступ к выключателям.
- Конструктив и наполнение шкафов уточняются с фирмой-производителем на этапе заказа мебели.
- Цвет мебели индивидуального изготовления подобрать в соответствии с визуализациями и дизайнерским проектом. Уточняется после изготовления пробных выкрасов.

ЛИСТ ЧИТАТЬ СОВМЕСТНО С ЛИСТАМИ СПЕЦИФИКАЦИЙ

ИМЯ ЛИСТА	№ ЛИСТА
СПЕЦИФИКАЦИЯ МАТЕРИАЛОВ И ОБОРУДОВАНИЯ	34
СПЕЦИФИКАЦИЯ СВЕТИЛЬНИКОВ И РОЗЕТОК	35
СПЕЦИФИКАЦИЯ РАМОК	36
СПЕЦИФИКАЦИЯ ВЫКЛЮЧАТЕЛЕЙ	37

	ФИО	Подпись	Дата		ФИО	Подпись	Дата
Рук.студии				Чертил	Нафтулович Д.		
Дизайнер				Заказчик			

РАЗВЕРТКИ ВАННОЙ

BASTION\_ART

Адрес проекта: Батуми

ДИЗАЙН-ПРОЕКТ	
Стадия	Лист
РП	33



Количество материала указано без запаса. При покупке краски предусмотреть дополнительный объем для покраски карнизов, молдингов, плинтусов, откосов окон и невидимых плоскостей ниш: 10-15%.  
Краски и декоративная штукатурка требуют выкрасов на объекте (сделать 2-4 выкраса на загрунтованных листах гкл а3 формата или взять формат побольше), выкрасы необходимо смотреть в реальных условиях на объекте во избежании цветовых искажений.  
Во влажных помещениях использовать влагостойкую покраску.

ОБЩАЯ СПЕЦИФИКАЯ ПОКРАСОЧНЫХ МАТЕРИАЛОВ				
МАРКА	ТИП ПОКРАСКИ	ЦВЕТ	ПРИМЕЧАНИЯ	ПЛОЩ.
ПК-1	ПОКРАСКА. ТИП 1. ПОТОЛОК	Белая потолочная краска		19.5 м <sup>2</sup>
ПК-2	ПОКРАСКА. ТИП 2. ПОТОЛОК ВЛАГОСТОЙКИЙ	Белая потолочная краска, влагостойкая		3.7 м <sup>2</sup>
ПК-7	ПОКРАСКА. ТИП 7.	Покраска белая	Уложить армирующую штукатурную сетку	53 м <sup>2</sup>

ОБЩАЯ СПЕЦИФИКАЦИЯ ПЛИНТУСОВ И КАРНИЗОВ			
ИЗОБР.	МАРКА	ТИП	ДЛИНА
	ПЛ-1	Плинтус напольный МДФ 120 мм	17.2 м

При замене какого-либо типа напольного покрытия, толщина данного материала, соответственно и толщина клея/подложки может измениться, согласовать изменения с производителем работ.

ОБЩАЯ СПЕЦИФИКАЦИЯ ДЕРЕВЯННЫХ ДОЩАТЫХ ПОКРЫТИЙ			
МАРКА	ТИП	ТИП РАСКЛАДКИ	ПЛОЩ.
ПВХ-1	ПВХ плитка. ТИП 1.	Раскладка ПВХ плитки ведется единым контуром и перпендикулярно окнам, имеет палубный тип раскладки - вразбежку со смещением 30%.	19.5 м <sup>2</sup>

ОБЩАЯ СПЕЦИФИКАЦИЯ ПЛИТКИ					
ИЗОБР.	МАРКА	ТИП	ФИРМА	КОЛЛЕКЦИЯ	ПЛОЩ.
	ПЛ-7	ПЛИТКА. ТИП 7.	ITALON		34.4 м <sup>2</sup>

СПЕЦИФИКАЦИЯ ДВЕРЕЙ				ВЕДОМОСТЬ САНТЕХНИЧЕСКИХ ПРИБОРОВ		
МАРКА	СИСТЕМА	РАЗМЕРЫ ПРОЕМА, ММ	КОЛ-ВО, ШТ	МАРКА	ТИП ПРИБОРА	КОЛ-ВО
ДВ-2	Распашная	2070 / 800	1			1
ОБЩИЙ ИТОГ			1	Сан-2.1	Умывальник 600х500	1
				Сан-2.2	Смеситель для умывальника	1
				Сан-2.3	Стиральная машина	1
				Сан-2.4	Трап душевой 700мм	1
				Сан-2.5	Смеситель для душа настенный	1
				Сан-2.6	Унитаз подвесной	1
				Сан-3.1	Кухонная мойка	1
				Сан-3.2	Смеситель для кухонной мойки	1

Предусмотреть также наличник и доборную планку для проема входной двери

Длина указана без учета на подрезку!  
Размеры и количество монтируемого материала даны для справки, уточнить в строительной смете!  
Количество материала указано без запаса!

Смотреть вместе с визуализациями и развертками стен

ОБЩАЯ ВЕДОМОСТЬ ЗЕРКАЛ					
МАРКА	ТИП	КОММЕНТАРИИ	ДЛИНА	ШИРИНА	КОЛ-ВО, ШТ
	Зеркало с подсветкой	<варианты>	<варианты >	<варианты >	2

ВЕДОМОСТЬ РАДИАТОРОВ		
МАРКА	ТИП ПРИБОРА	КОЛ-ВО
R-1	Радиатор - 2-х трубчатый	1
Общий итог		1

Важно: перед заказом радиаторов необходимо произвести теплотехнический расчет отопления по площади помещения специализированной организацией, определиться с типом подсоединения радиаторов, а также определиться с типом крепления радиаторов

	ФИО	Подпись	Дата		ФИО	Подпись	Дата	СПЕЦИФИКАЦИЯ МАТЕРИАЛОВ И ОБОРУДОВАНИЯ	BASTION_ART	Адрес проекта: Батуми	ДИЗАЙН-ПРОЕКТ	
Рук.студии				Чертил	Нафтулович Д.						Стадия	Лист
Дизайнер				Заказчик							РП	34







СПЕЦИФИКАЦИЯ ТОЧЕЧНЫХ СВЕТИЛЬНИКОВ			
МАРКА	ТИП	ПОМЕЩЕНИЕ	КОЛ-ВО
L1	Встроенный светильник	Прихожая	1
Встроенный светильник			1
L2	Встроенный светильник (Влагозащищенный)	СЧ	2
Встроенный светильник (Влагозащищенный)			2
ОБЩИЙ ИТОГ			3

СПЕЦИФИКАЦИЯ ПОДВЕСНЫХ СВЕТИЛЬНИКОВ И ЛЮСТР			
МАРКА	ТИП	ПОМЕЩЕНИЕ	КОЛ-ВО
C-1	Подвесной светильник	Гостиная	2
T-1	Трековый светильник	Гостиная	10

СПЕЦИФИКАЦИЯ LED ПОДСВЕТКИ		
МАРКА	ТИП ПРОФИЛЯ	ДЛИНА
P-1	LED Подсветка фартука	1.2 м
P-2	LED Подсветка потолочная	2.8 м







СПЕЦИФИКАЦИЯ БРА			
МАРКА	ТИП	ПОМЕЩЕНИЕ	КОЛ-ВО
W-5	Бра. Тип 5	Балкон	1
Общий итог: 1			1



СПЕЦИФИКАЦИЯ РОЗЕТОК ПО ПОМЕЩЕНИЯМ			
ИЗОБР.	ТИП	ОПИСАНИЕ	КОЛ-ВО
Прихожая			
	Розетка 220V 1	Розетки	1
СЧ			
	Розетка 220V 1	Розетки	1
	Розетка 220V с крышкой	Розетки	1
Гостиная			
	Розетка 220V 1	Розетки	9
	Розетка Internet одинарная	Розетки	1
Общий итог			13

ОБЩАЯ СПЕЦИФИКАЦИЯ РОЗЕТОК		
ИЗОБР.	ТИП	КОЛ-ВО
	Розетка 220V 1	11
	Розетка 220V с крышкой	1
	Розетка Internet одинарная	1
Общий итог		13

СПЕЦИФИКАЦИЯ ПРОЧЕГО ОБОРУДОВАНИЯ	
ТИП	КОЛ-ВО
Вентилятор настенный	1
Общий итог	1

	ФИО	Подпись	Дата		ФИО	Подпись	Дата	СПЕЦИФИКАЦИЯ СВЕТИЛЬНИКОВ И РОЗЕТОК	BASTION_ART	Адрес проекта: Батуми	ДИЗАЙН-ПРОЕКТ	
Рук.студии				Чертил	Нафтулович Д.						Стадия	Лист
Дизайнер				Заказчик							РП	35



СПЕЦИФИКАЦИЯ РАМОК ПО ПОМЕЩЕНИЯМ			
ИЗОБР.	ТИП	ОПИСАНИЕ	КОЛ-ВО
Прихожая			
	Рамка 1х	Schneider	3
СУ			
	Рамка 1х	Schneider	1
	Рамка горизонтальная 2х	Schneider 2	1
Гостиная			
	Рамка 1х	Schneider	3
	Рамка горизонтальная 2х	Schneider 2	3
	Рамка горизонтальная 3х	Schneider 3	1
Общий итог			12

ОБЩАЯ СПЕЦИФИКАЦИЯ РАМОК		
ИЗОБР.	ТИП	КОЛ-ВО
	Рамка 1х	7
	Рамка горизонтальная 2х	4
	Рамка горизонтальная 3х	1
Общий итог		12

	ФИО	Подпись	Дата		ФИО	Подпись	Дата	СПЕЦИФИКАЦИЯ РАМОК	BASTION_ART	Адрес проекта: Батуми	ДИЗАЙН-ПРОЕКТ	
Рук.студии				Чертил	Нафтулович Д.						Стадия	Лист
Дизайнер				Заказчик							РП	36

СПЕЦИФИКАЦИЯ ВЫКЛЮЧАТЕЛЕЙ ПО ПОМЕЩЕНИЯМ			
ИЗОБР.	ТИП	ОПИСАНИЕ	КОЛ-ВО
Прихожая			
	Выключатель 2-клавишный	Вимикачі	2
СУ			
	Выключатель 1-клавишный	Вимикачі	1
Гостиная			
	Выключатель 1-клавишный	Вимикачі	3
	Выключатель проходной 2-клавишный	Вимикачі	2
Общий итог			8

СПЕЦИФИКАЦИЯ ВЫКЛЮЧАТЕЛЕЙ ПО ПОМЕЩЕНИЯМ			
ИЗОБР.	ТИП	ОПИСАНИЕ	КОЛ-ВО

ОБЩАЯ СПЕЦИФИКАЦИЯ ВЫКЛЮЧАТЕЛЕЙ		
ИЗОБР.	ТИП	КОЛ-ВО
	Выключатель 1-клавишный	4
	Выключатель 2-клавишный	2
	Выключатель проходной 2-клавишный	2
Общий итог		8

	ФИО	Подпись	Дата		ФИО	Подпись	Дата	СПЕЦИФИКАЦИЯ ВЫКЛЮЧАТЕЛЕЙ	BASTION_ART	Адрес проекта: Батуми	ДИЗАЙН-ПРОЕКТ	
Рук.студии				Чертил	Нафтулович Д.						Стадия	Лист
Дизайнер				Заказчик							РП	37

3D СХЕМА ДЕМОНТАЖНОГО ПЛАНА. ВИД 1

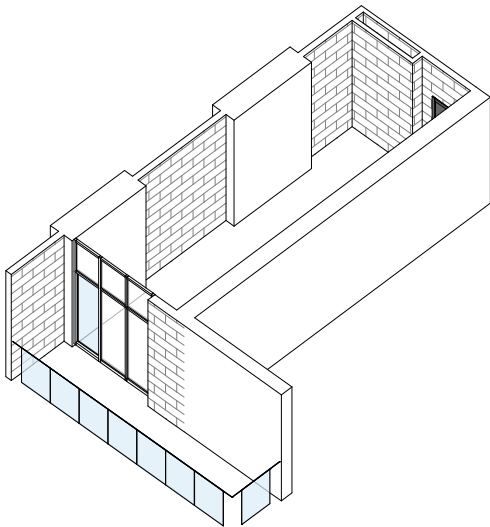

3D СХЕМА ДЕМОНТАЖНОГО ПЛАНА. ВИД 2

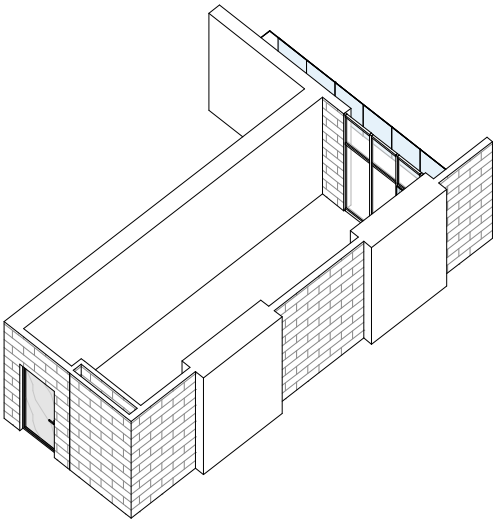

СПЕЦИФИКАЦИЯ ПОМЕЩЕНИЙ 1-ГО ЭТАЖА (Обмерный план)

№	ПОМЕЩЕНИЕ	ПЛОЩАДЬ
---	-----------	---------

ПРИМЕЧАНИЯ!

- За условную относительную отметку 0.000 принята отметка чернового пола.
- Предусмотреть люки для электрощитков и доступа к водопроводным счетчикам. А также ревизионные люки. Точное расположение утвердить с управляющим стройкой на месте.
- Размеры дверных проемов зависят от выбранной модели и поставщика. При замене двери, размер проема может измениться.
- Размеры и количество демонтируемого материала указаны для справки, уточнить в строительной смете.
- Данный лист смотреть совместно с листами разверток помещений, "план монтажа".

УСЛОВНЫЕ ОБОЗНАЧЕНИЯ:

- №1 Номер помещения  
Гостиная Имя помещения  
S = 17.9 м<sup>2</sup> Площадь помещения
- 250 250 Размеры даны для справки. Возможно  
EQ EQ Уточнение в процессе строительства.
- EQ EQ Выдержать равные расстояния
- h Высота  
l Ширина
- Р-3 Обозначение / имя развертки  
Стр.4 Страница расположения развертки
- Бетон
- Железобетон / Колонна
- Кирпич
- Газобетон
- Пенобетон
- Демонтируемые стены
- Радиаторы отопления
- Дверные проемы
- Разделитель помещений
- Вентканал
- Указатель межквартирной двери / главного входа

	ФИО	Подпись	Дата		ФИО	Подпись	Дата
Рук.студии				Чертил	Нафтулович Д.		
Дизайнер				Заказчик			

ПЛАН-СХЕМА ДЕМОНТАЖА

BASTION\_ART

Адрес проекта: Батуми

ДИЗАЙН-ПРОЕКТ

Стадия	Лист
РП	4

ПЛАН-СХЕМА МОНТАЖА  
1 : 50

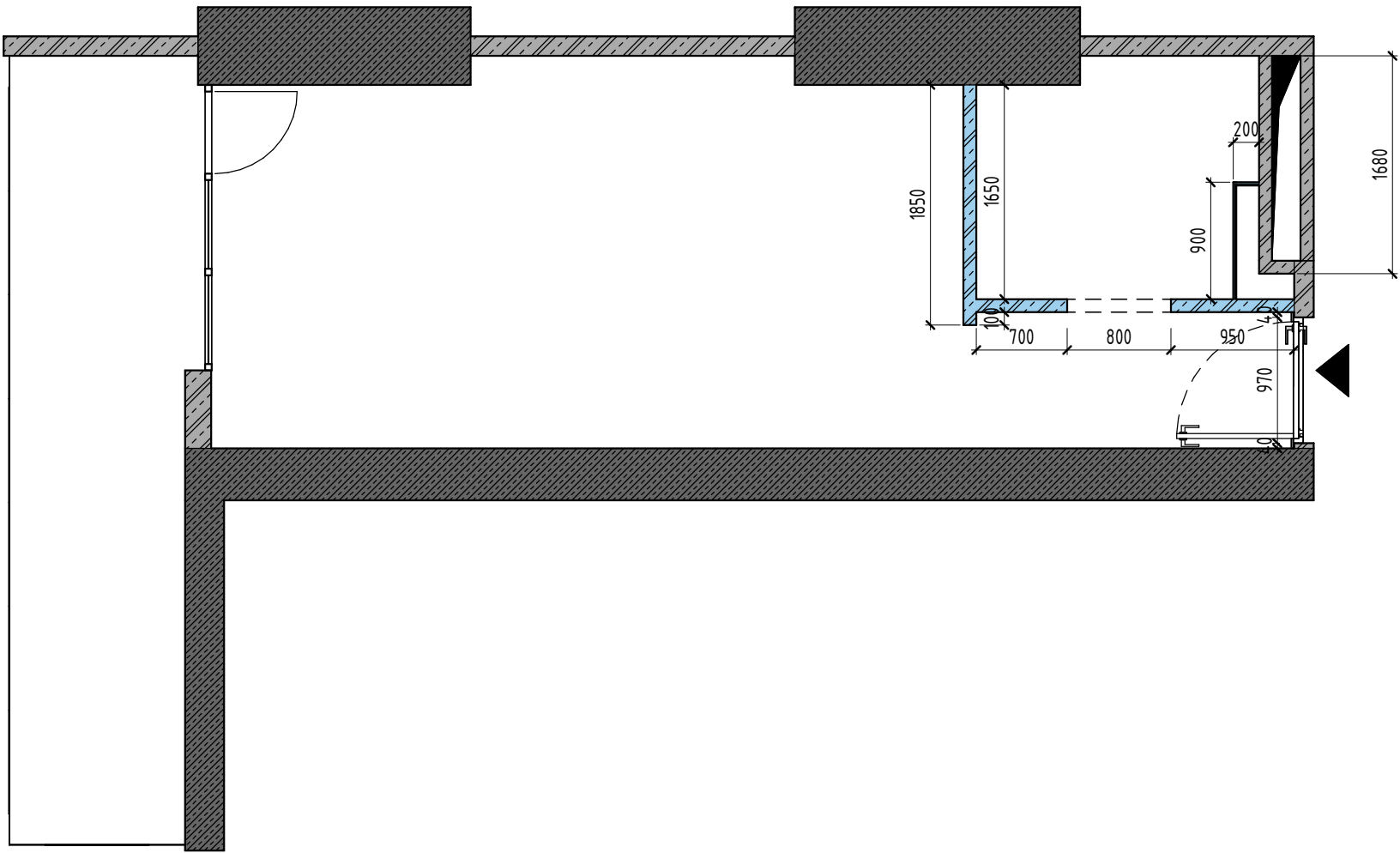

- Важно:**
- Усиление конструкции для монтажа ревизионного люка и для инсталляции подвесного унитаза.
  - Люк устанавливается до подшивки гипсокартона.
  - Монтажная высота инсталляции определяется толщиной стяжки пола и высотой самой инсталляции. Также высоту ревизионного люка определить по шву уложенной плитки. При провисании люка отрегулировать по осям.
  - Механизм открывания люка определить с производителем строительно-монтажных работ.
  - Отделку ниши с коллекторным узлом определить на месте (ГКЛ/В / металлические листы / покраска / техническая плитка)
  - Шов должен быть аккуратным, но достаточным, чтобы открыть люк при провисании под собственным весом. **Смотри развертки с раскладкой плитки**

СПЕЦИФИКАЦИЯ ДВЕРЕЙ			
МАРКА	СИСТЕМА	РАЗМЕРЫ ПРОЕМА, ММ	КОЛ-ВО, ШТ
ДВ-2	Распашная	2070 / 800	1
ОБЩИЙ ИТОГ			1

**ПРИМЕЧАНИЯ!**

- За условную относительную отметку 0.000 принята отметка чистого пола.
- Тип строительного материала (газобетон, пенобетон, гкл, пазогребневые плиты, кирпич) носит рекомендательный характер и необходимо выбрать по рекомендации производителя работ.
- Во влажных помещениях использовать влагостойкий гипсокартон.
- Размеры даны без учета финишных отделок и носят проектный характер, и могут измениться в процессе строительных (производственных) работ!
- Размеры и количество монтируемого материала указаны для справки, уточнить в строительной смете.
- Все возводимые перегородки и гкл-зашивка стен должны быть строго вертикальные. Все углы 90°.
- Короба устанавливаются до финишной отделки стен.
- Предусмотреть все необходимые закладные детали для крепления металла, радиаторов, кронштейнов, консолей и стеклянных перегородок, а также для крепления мебели. Для ориентации по размерам смотри разрезы и развертки. Уточнить все размеры по месту.
- Предусмотреть люки для электрощитков и доступа к водопроводным счетчикам. А также ревизионные люки. Точное расположение утвердить с управляющим стройкой на месте.
- Во время строительных работ запросить технические характеристики встраиваемой душевой системы и встраиваемого смесителя.
- Предусмотреть дополнительную звукоизоляцию в помещениях санузлов, в особенности в местах устройства коробов вокруг труб канализации.
- Точные размеры проемов и характеристики дверей уточнить у производителя при заказе дверей. Если будут заказываться двери большей или меньшей высоты, то необходимо пересчитать и скорректировать высоту проемов.
- Монтаж дверных коробок осуществлять до монтажа металлокаркаса подшивных потолков согласно технической карте поставщика дверей.
- Согласно требованиям фирмы-производителя дверей выполнить усиление откосов межкомнатных проемов.
- Перед заказом дверей уточнить толщины стен, получившихся по факту (штукатурка, шпаклевка, плитка).
- Если в проекте используется скрытый плинтус, то установить профиль плинтуса от отметки чистого пола после установки металлокаркаса для гкл. После чего произвести монтаж гкл и штукатурные работы. Точную инструкцию по монтажу скрытого плинтуса запросить у фирмы производителя.
- Схема размещения радиаторов указано условно. Расчет системы отопления разрабатывается дополнительно специализированной организацией.
- Все отклонения от проекта в процессе демонтажных и монтажных работ, обязательно учитывать в дальнейшей работе по проекту
- Смотреть совместно с листами разверток помещений.
- Количество материалов указано без запаса.

**Тип, размеры и количество монтируемого материала даны для справки, уточнить в строительной смете!**

**Количество материала указано без запаса!**

**УСЛОВНЫЕ ОБОЗНАЧЕНИЯ:**

№1	Номер помещения
Гостиная	Имя помещения
S = 17.9 м²	Площадь помещения

250 250  
Размеры даны для справки. Возможно уточнение в процессе строительства.

EQ EQ  
Выдержать равные расстояния

250 250  
Строго выдержать размеры

h  
Высота

l  
Ширина

Р-3  
Стр.4  
Обозначение / имя развертки  
Страница расположения развертки

Бетон

Кирпич

Газобетон

Возводимые конструкции

ГКЛ  
Марка материала по спецификации

Радиаторы отопления

Дверные проемы

Разделитель помещений

Вентканал

Указатель главного входа

УЧП  
Отметка уровня чистого пола

**Важно:**

- Размеры даны без учета финишных отделки;
- Выводить стены строго под 90 градусов.
- 

**Важно:** Лист смотреть с листами:

- 3Д СХЕМЫ МОНТАЖА;
- ОБЩИЙ 3Д ВИД МОНТАЖА.
-

ОБЩАЯ СПЕЦИФИКАЦИЯ МОНТИРУЕМЫХ СТЕН И ПОТОЛКОВ ИЗ ГКЛ, ГВЛ		
МАРКА	ПРИМЕНЕНИЕ	ПЛОЩАДЬ
ГВЛВ 12.5	Перегородки, потолок	7 м²
ГВЛ 12.5	Потолок	38 м²
ГКЛВ 9.5	Потолок	7 м²

**ЛИСТ ЧИТАТЬ СОВМЕСТНО С ЛИСТАМИ СПЕЦИФИКАЦИЙ**

ИМЯ ЛИСТА	№ ЛИСТА
СПЕЦИФИКАЦИЯ МАТЕРИАЛОВ И ОБОРУДОВАНИЯ	34
СПЕЦИФИКАЦИЯ СВЕТИЛЬНИКОВ И РОЗЕТОК	35
СПЕЦИФИКАЦИЯ РАМОК	36
СПЕЦИФИКАЦИЯ ВЫКЛЮЧАТЕЛЕЙ	37

	ФИО	Подпись	Дата		ФИО	Подпись	Дата	ПЛАН-СХЕМА МОНТАЖА	BASTION_ART
Рук.студии				Чертил	Нафтулович Д.				
Дизайнер				Заказчик					

Адрес проекта: Батуми	ДИЗАЙН-ПРОЕКТ	
	Стадия	Лист
	РП	5



ПЛАН-СХЕМА РАСПОЛОЖЕНИЯ РАДИАТОРОВ  
1 : 50

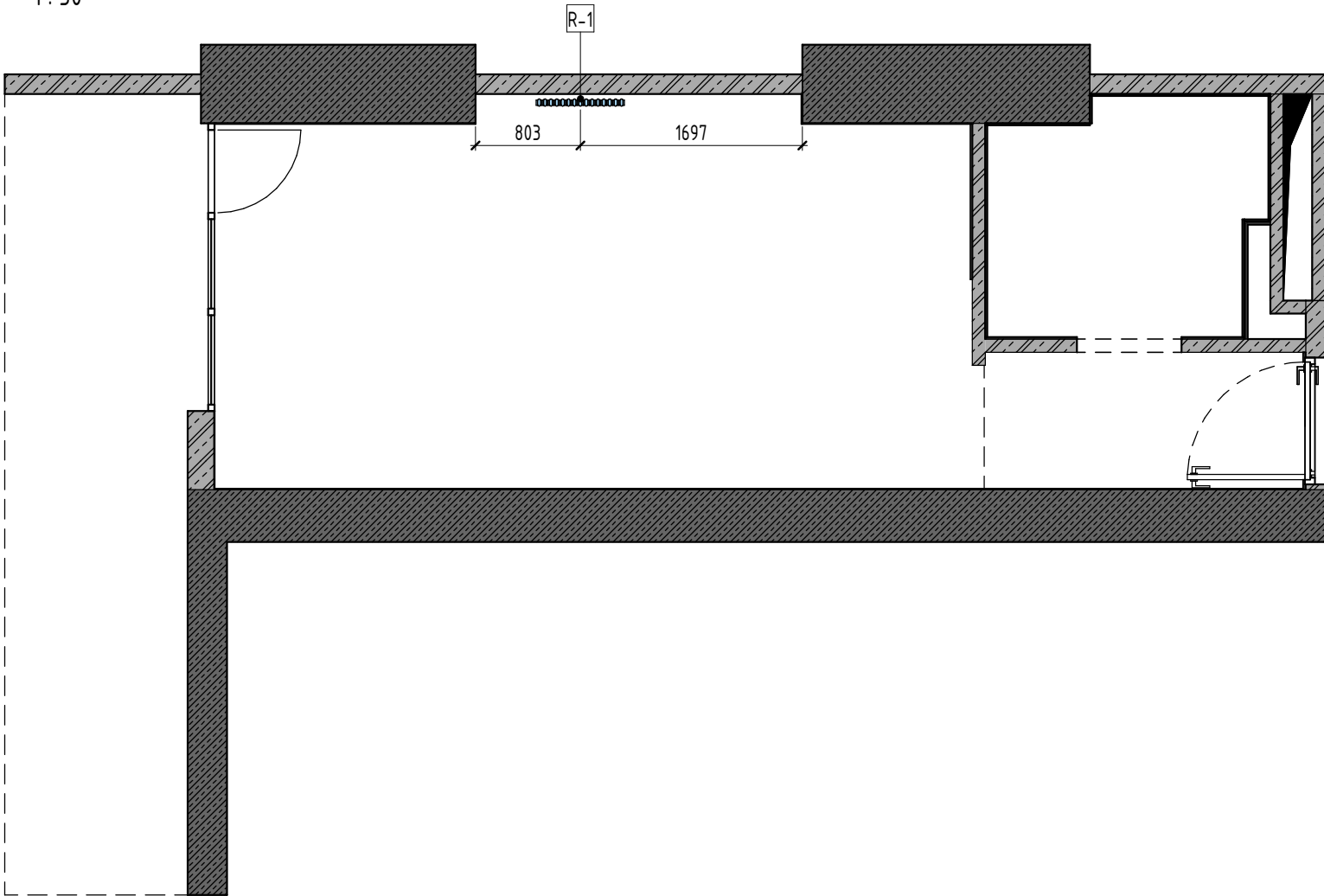

СПЕЦИФИКАЦИЯ ПОМЕЩЕНИЙ 1-ГО ЭТАЖА

№	ИМЯ ПОМЕЩЕНИЯ	ПЛОЩАДЬ
1	Прихожая	2.6 м <sup>2</sup>
2	СУ	3.6 м <sup>2</sup>
3	Гостиная	16.9 м <sup>2</sup>
4	Балкон	9 м <sup>2</sup>
ОБЩАЯ ПЛОЩАДЬ		32 м <sup>2</sup>

ПРИМЕЧАНИЯ!

- За условную относительную отметку 0.000 принята отметка чистого пола.
- Размеры даны с учетом всех финишных отделок и носят проектный характер, и могут измениться в процессе строительных (производственных) работ!
- Схема размещения радиаторов указано условно.
- Предусмотреть все необходимые закладные детали для крепления радиаторов. Для ориентации по размерам смотри развертку. Уточнить все размеры по месту.
- Во время строительных работ запросить технические характеристики радиаторов отопления / конвекторов ц фирмы производителя.
- Расчет системы отопления разрабатывается дополнительно специализированной организацией.
- Все отклонения от проекта в процессе демонтажных и монтажных работ, обязательно учитывать в дальнейшей работе по проекту

**Важно: перед заказом радиаторов необходимо произвести теплотехнический расчет отопления по площади помещения специализированной организацией, определиться с типом подключения радиаторов, а также определиться с типом крепления радиаторов**

ВЕДОМОСТЬ РАДИАТОРОВ

МАРКА	ТИП ПРИБОРА	КОЛ-ВО
R-1	Радиатор - 2-х трубчатый	1
Общий итог		1

ЛИСТ ЧИТАТЬ СОВМЕСТНО С ЛИСТАМИ СПЕЦИФИКАЦИЙ

ИМЯ ЛИСТА	№ ЛИСТА
СПЕЦИФИКАЦИЯ МАТЕРИАЛОВ И ОБОРУДОВАНИЯ	34
СПЕЦИФИКАЦИЯ СВЕТИЛЬНИКОВ И РОЗЕТОК	35
СПЕЦИФИКАЦИЯ РАМОК	36
СПЕЦИФИКАЦИЯ ВЫКЛЮЧАТЕЛЕЙ	37

	ФИО	Подпись	Дата		ФИО	Подпись	Дата	ПЛАН-СХЕМА РАДИАТОРОВ	BASTION_ART	Адрес проекта: Батуми	ДИЗАЙН-ПРОЕКТ	
Рук.студии				Чертил	Нафтулович Д.						Стадия	Лист
Дизайнер				Заказчик							РП	6

ПЛАН-СХЕМА ЗАПОЛНЕНИЯ ДВЕРНЫХ ПРОЕМОВ

1 : 50

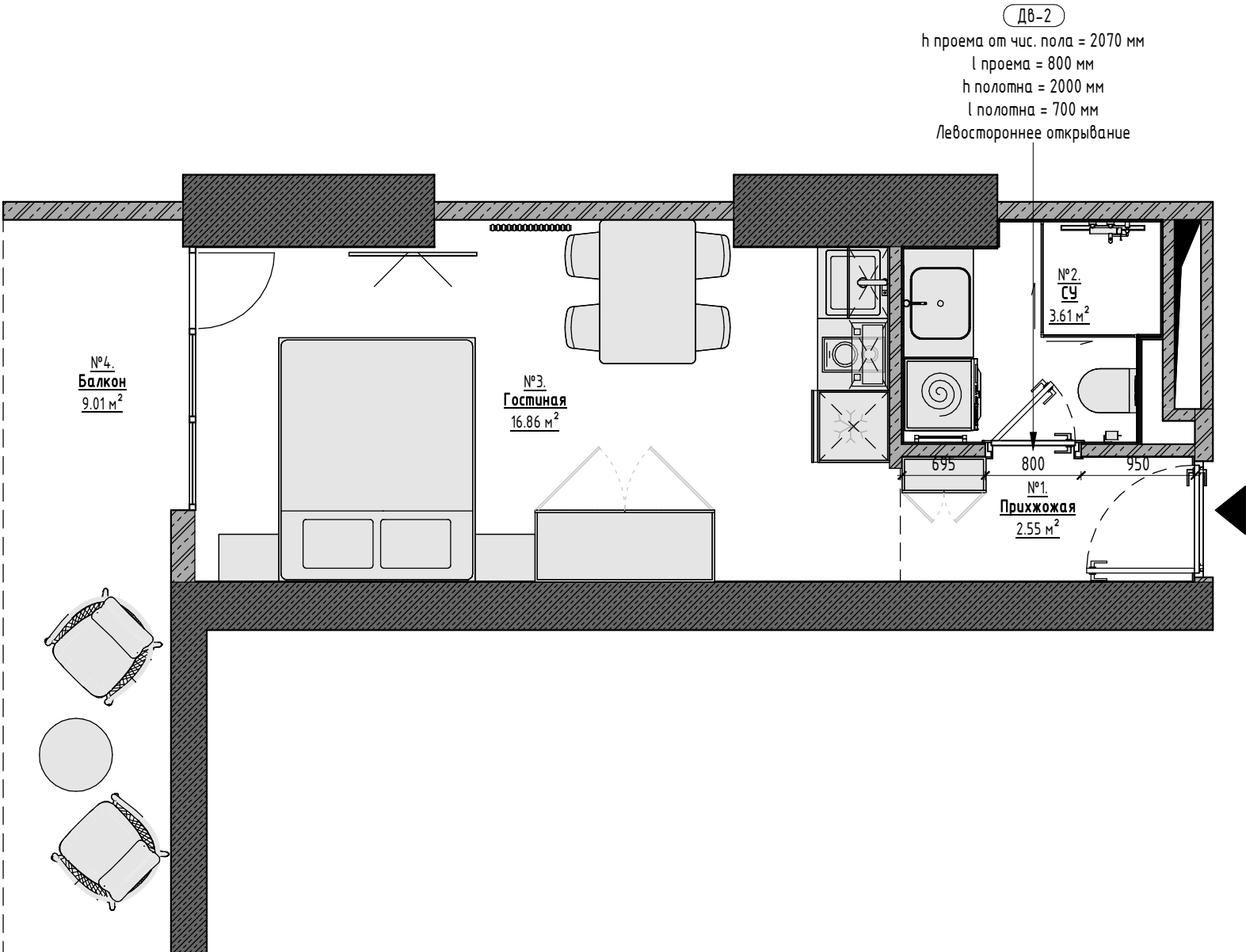

ПРИМЕЧАНИЯ!

- За условную относительную отметку 0.000 принята отметка чистого пола.
- Размеры даны с учетом всех финишных отделок и носят проектный характер, и могут измениться в процессе строительных (производственных) работ! Перед началом производственных работ необходимо проверить все размеры на месте.
- Предусмотреть все необходимые закладные детали для крепления металлических конструкций и стеклянных перегородок. Для ориентации по размерам смотри разрезы и развертки. Уточнить все размеры по месту.
- Точные размеры проемов и характеристики дверей уточнить у производителя при заказе дверей. Если будут заказываться двери большей или меньшей высоты, то необходимо пересчитать и скорректировать высоту проемов.
- Монтаж дверных коробок осуществлять до монтажа металлокаркаса подшивных потолков согласно технической карте поставщика дверей.
- Согласно требованиям фирмы-производителя дверей выполнить усиление откосов межкомнатных проемов, если это необходимо.
- Перед заказом дверей уточнить толщины стен, получившихся по факту (штукатурка, шпаклевка, плитка).
- Все отклонения от проекта в процессе демонтажных и монтажных работ, обязательно учитывать в дальнейшей работе по проекту.
- Смотреть совместно с листами разверток помещений.
- При заказе дверей обязательно произвести замеры

Важно: Лист смотреть совместно с листом "ВЕДОМОСТЬ ДВЕРЕЙ И РЕКОМЕНДАЦИИ ПО МОНТАЖУ ДВЕРЕЙ"

СПЕЦИФИКАЦИЯ ПОМЕЩЕНИЙ 1-ГО ЭТАЖА

№	ИМЯ ПОМЕЩЕНИЯ	ПЛОЩАДЬ
1	Прихожая	2.6 м²
2	КУ	3.6 м²
3	Гостиная	16.9 м²
4	Балкон	9 м²
ОБЩАЯ ПЛОЩАДЬ		32 м²

УСЛОВНЫЕ ОБОЗНАЧЕНИЯ:

- №1

Гостиная

S = 17.9 м²
- Номер помещения
- Имя помещения
- Площадь помещения
- 250 250

EQ EQ

250 250
- Размеры даны для справки. Возможно уточнение в процессе строительства.
- Выдержать равные расстояния
- Строго выдержать размеры
- h

l
- Высота
- Ширина
- P-3

Стр.4
- Обозначение / имя развертки
- Страница расположения развертки
- 
- Бетон
- Кирпич
- Газобетон
- D-1
- Марка двери
- 
- Разделитель помещений
- 
- Вентканал
- 
- Указатель главного входа

СПЕЦИФИКАЦИЯ ДВЕРЕЙ

МАРКА	СИСТЕМА	РАЗМЕРЫ ПРОЕМА, ММ	КОЛ-ВО, ШТ
ДВ-2	Распашная	2070 / 800	1
ОБЩИЙ ИТОГ			1

СПЕЦИФИКАЦИЯ ПРОЕМОВ С НАЛИЧНИКОМ

МАРКА	СИСТЕМА	РАЗМЕРЫ ПРОЕМА, ММ	КОЛ-ВО, ШТ
Адрес проекта: Батуми		ДИЗАЙН-ПРОЕКТ	
		Стадия	Лист
		РП	7

ЛИСТ ЧИТАТЬ СОВМЕСТНО С ЛИСТАМИ СПЕЦИФИКАЦИЙ

ИМЯ ЛИСТА	№ ЛИСТА
СПЕЦИФИКАЦИЯ МАТЕРИАЛОВ И ОБОРУДОВАНИЯ	34
СПЕЦИФИКАЦИЯ СВЕТИЛЬНИКОВ И РОЗЕТОК	35
СПЕЦИФИКАЦИЯ РАМОК	36
СПЕЦИФИКАЦИЯ ВЫКЛЮЧАТЕЛЕЙ	37

	ФИО	Подпись	Дата		ФИО	Подпись	Дата
Рук.студии				Чертил	Нафтулович Д.		
Дизайнер				Заказчик			

ПЛАН-СХЕМА РАССТАНОВКИ САНТЕХНИЧЕСКИХ ПРИБОРОВ

1 : 20

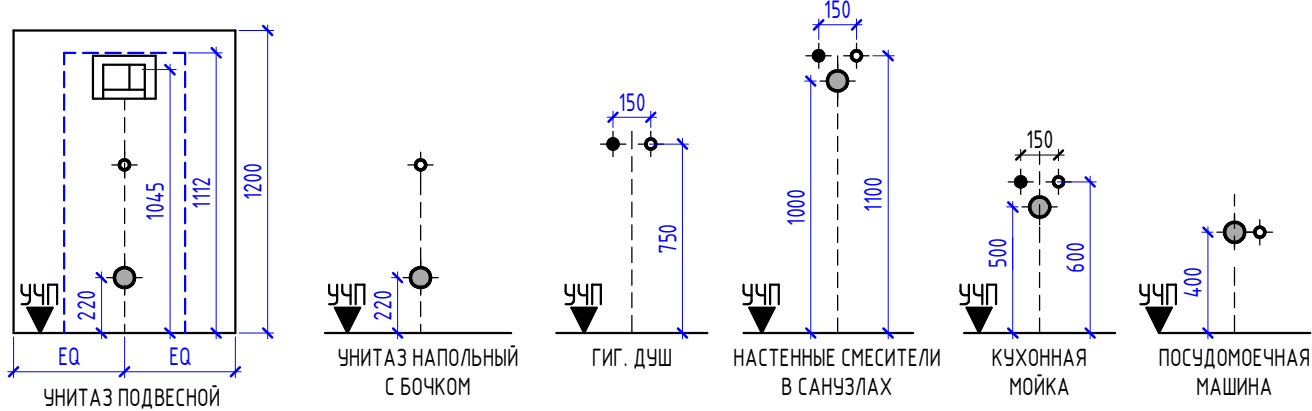
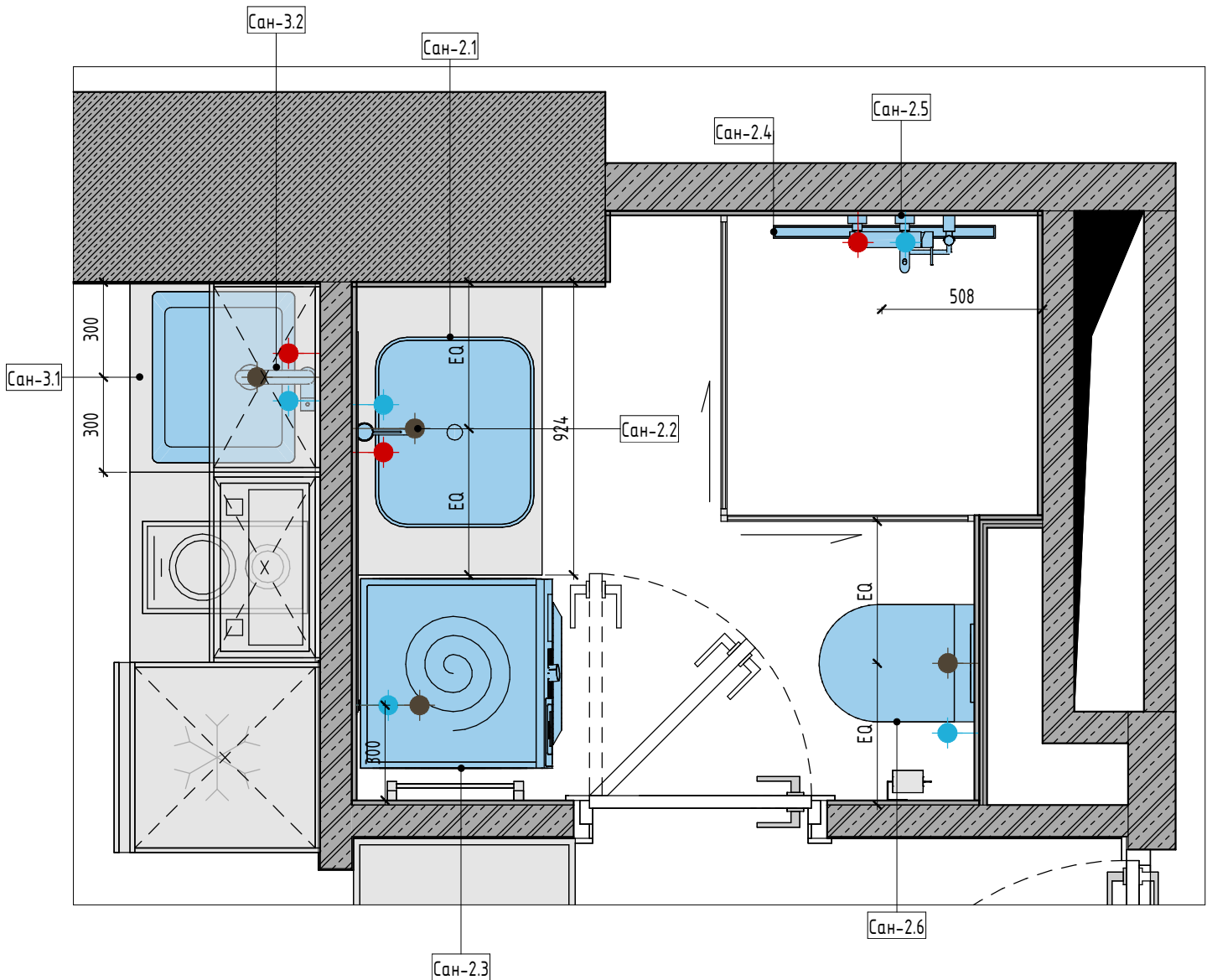

ОРИЕНТИРОВОЧНЫЕ ПРИВЯЗКИ ГВС, ХВС И КАНАЛИЗАЦИИ ДЛЯ САНТЕХНИЧЕСКИХ ПРИБОРОВ

Размеры носят рекомендательный характер, и зависят от выбранного сантехнического оборудования и комплектующих. Привязку сантехнического оборудования уточнить на стадии строительных (производственных) работ после закупки оборудования согласно технической карте фирмы-производителя.

ПРИМЕЧАНИЯ!

- За условную относительную отметку 0.000 принята отметка чистого пола.
- Размеры даны с учетом всех финишных отделок и носят проектный характер, и могут измениться в процессе строительных (производственных) работ! Перед началом производственных работ необходимо проверить все размеры на месте.
- Подбор комплектующих, сантехники, инсталляций – согласовать с сантехником перед покупкой.
- Привязку сантехнического оборудования уточнить на стадии строительных (производственных) работ после закупки оборудования согласно технической карте фирмы-производителя.
- В случае отсутствия оборудования на объекте, запросить се схемы подключения.
- Расположение водорозеток и вывода канализации на кухне производить строго после получения согласованного с заказчиком эскиза кухни от фирмы-изготовителя кухни.
- Предусмотреть люки доступа к водопроводным счетчикам. А также ревизионные люки. Точное расположение утвердить с сантехником и управляющим стройкой на месте.
- Предусмотреть дополнительную звукоизоляцию в помещениях санузлов, в особенности в местах устройства коробов вокруг труб канализации.
- Для монтажа электрического полотенцесушителя или проточного напорного водонагревателя обязательно наличие заземления и автоматического устройства защитного отключения (узо). Перед подключением необходимо проверить положение прибора. Он должен быть ориентирован строго по вертикали и горизонтали.
- Все отклонения от проекта в процессе демонтажных и монтажных работ, обязательно учитывать в дальнейшей работе по проекту
- Данный лист смотреть совместно с листами разверток помещений.
- Данный лист смотреть с листами спецификаций

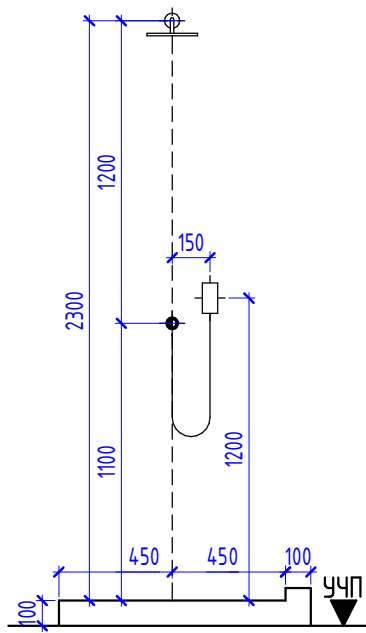

УСЛОВНЫЕ ОБОЗНАЧЕНИЯ:

№1	Номер помещения
Гостиная	Имя помещения
S = 17.9 м²	Площадь помещения
250 250	Размеры даны для справки. Возможно уточнение в процессе строительства.
EQ EQ	Выдержать равные расстояния
250 250	Габариты и привязки оборудования
1.1	Марка сантехнического прибора и оборудования

ВЕДОМОСТЬ САНТЕХНИЧЕСКИХ ПРИБОРОВ

МАРКА	ТИП ПРИБОРА	КОЛ-ВО
Сан-2.1	Умывальник 600x500	1
Сан-2.2	Смеситель для умывальника	1
Сан-2.3	Стиральная машина	1
Сан-2.4	Трап душевой 700мм	1
Сан-2.5	Смеситель для душа настенный	1
Сан-2.6	Унитаз подвесной	1
Сан-3.1	Кухонная мойка	1
Сан-3.2	Смеситель для кухонной мойки	1

ВЕДОМОСТЬ ОБОРУДОВАНИЯ В МОКРЫХ ЗОНАХ

МАРКА	ТИП ОБОРУДОВАНИЯ	КОЛ-ВО
РАЗВЕРТКИ ПРИХОЖЕЙ. ЧАСТЬ 1		27
РАЗВЕРТКИ ПРИХОЖЕЙ. ЧАСТЬ 2		28
РАЗВЕРТКИ КУХНИ-ГОСТИНОЙ. ЧАСТЬ 1		30
РАЗВЕРТКИ КУХНИ-ГОСТИНОЙ. ЧАСТЬ 2		31
РАЗВЕРТКИ ВАННОЙ		33

ЛИСТ ЧИТАТЬ СОВМЕСТНО С РАЗВЕРТКАМИ

ИМЯ ЛИСТА	№ ЛИСТА
РАЗВЕРТКИ ПРИХОЖЕЙ. ЧАСТЬ 1	27
РАЗВЕРТКИ ПРИХОЖЕЙ. ЧАСТЬ 2	28
РАЗВЕРТКИ КУХНИ-ГОСТИНОЙ. ЧАСТЬ 1	30
РАЗВЕРТКИ КУХНИ-ГОСТИНОЙ. ЧАСТЬ 2	31
РАЗВЕРТКИ ВАННОЙ	33

ЛИСТ ЧИТАТЬ СОВМЕСТНО С ЛИСТАМИ СПЕЦИФИКАЦИЙ

ИМЯ ЛИСТА	№ ЛИСТА
СПЕЦИФИКАЦИЯ МАТЕРИАЛОВ И ОБОРУДОВАНИЯ	34
СПЕЦИФИКАЦИЯ СВЕТИЛЬНИКОВ И РОЗЕТОК	35
СПЕЦИФИКАЦИЯ РАМОК	36
СПЕЦИФИКАЦИЯ ВЫКЛЮЧАТЕЛЕЙ	37

ФИО	Подпись	Дата
Рук.студии		
Дизайнер		

ПЛАН СХЕМА РАССТАНОВКИ САНТЕХНИЧЕСКИХ ПРИБОРОВ

BASTION\_ART

Адрес проекта: Батуми

ДИЗАЙН-ПРОЕКТ

Стадия	Лист
РП	8

ПЛАН-СХЕМА ПОТОЛКОВ С УКАЗАНИЕМ ПОТОЛОЧНЫХ КОНСТРУКЦИЙ ИЗ ГКЛ

1 : 50

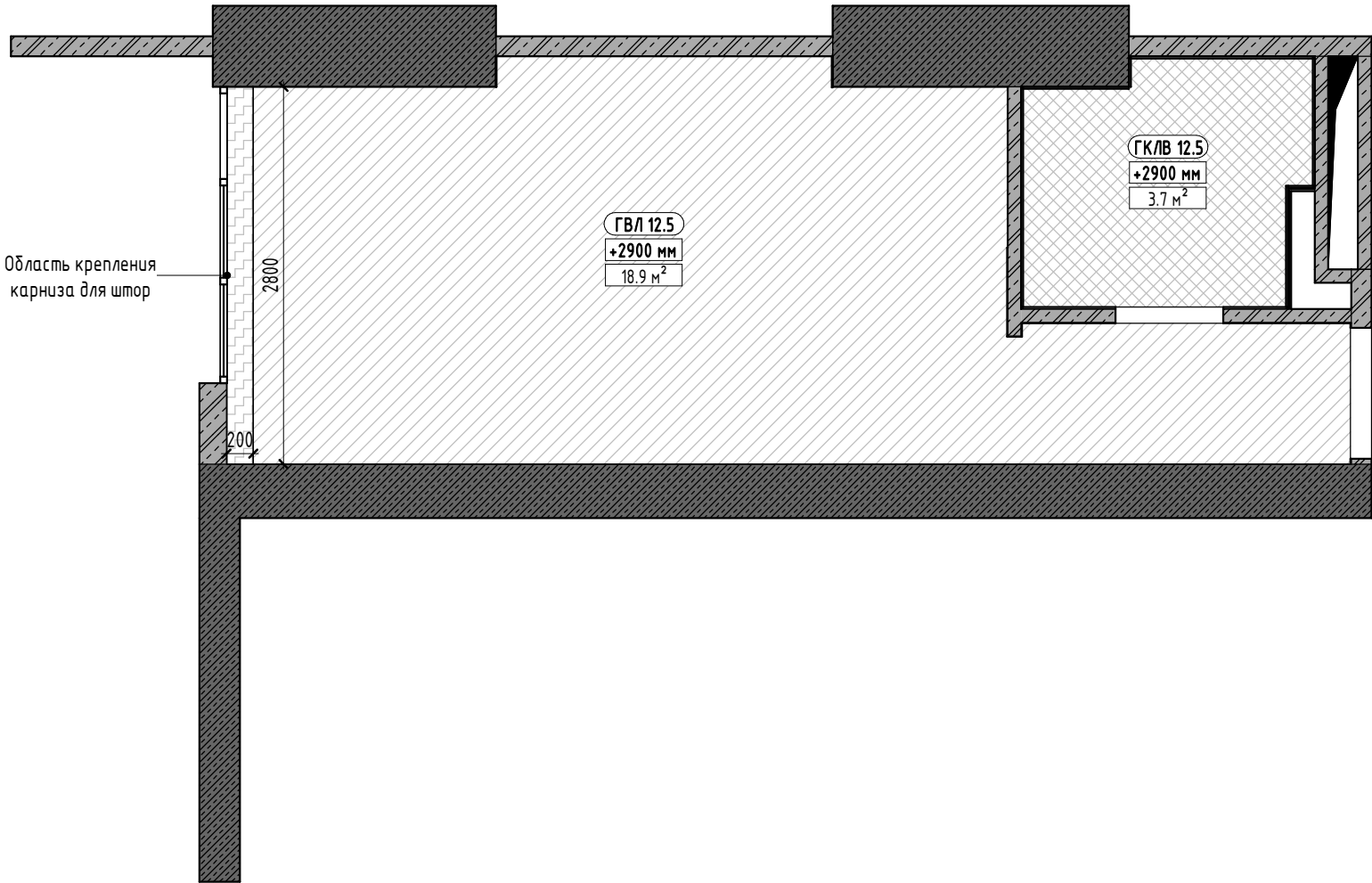

УСЛОВНЫЕ ОБОЗНАЧЕНИЯ:

- №1  
Гостиная
- 250 250
- EQ EQ
- Выдержать равные расстояния
- Бетон
- Железобетон / Колонна
- Кирпич
- Газобетон
- Пенобетон
- Шумоизоляция
- ГВЛ  
+0.00  
0.32 м²
- Вентканал
- ГВЛ – гипсоволокнистый лист под покраску.  
2 листа по 9,5 мм.  
Основной уровень потолка.  
Опуск смотри в примечаниях на плане.
- Короб из ГВЛ (гипсоволокнистого листа) под покраску.  
2 листа по 9,5 мм.  
Опуск смотри в примечаниях на плане.
- ГВЛВ – влагостойкий гипсоволокнистый лист под покраску.  
2 листа по 9,5 мм.  
Основной уровень потолка в санузлах.  
Опуск смотри в примечаниях на плане.
- Короб из ГВЛВ (влагостойкого гипсоволокнистого листа) под покраску в санузлах.  
2 листа по 9,5 мм.  
Опуск смотри в примечаниях на плане.
- Выровненный потолок под покраску.  
Основной уровень потолка на балконе
- Ниша для штор или подсветки.  
Выровненный потолок под покраску

СПЕЦИФИКАЦИЯ ПОМЕЩЕНИЙ 1-ГО ЭТАЖА

№	ИМЯ ПОМЕЩЕНИЯ	ПЛОЩАДЬ
1	Прихожая	2.6 м²
2	СУ	3.6 м²
3	Гостиная	16.9 м²
4	Балкон	9 м²
ОБЩАЯ ПЛОЩАДЬ		32 м²

ПРИМЕЧАНИЯ!

- За условную относительную отметку 0.000 принята отметка чистого пола.
- Высоты потолков даны от уровня чистого пола!
- Размеры даны с учетом всех финишных отделок и носят проектный характер, и могут измениться в процессе строительных (производственных) работ! Перед началом производственных работ необходимо проверить все размеры на месте.
- Во влажных помещениях использовать влагостойкий гипсокартон.
- Металлокаркас возводить с учетом привязки осветительного и прочего оборудования.
- Ниши и короба предназначенные для встраиваемой мебели должны иметь углы строго 90 градусов и четкие размеры.
- Короба устанавливаются до финишной отделки стен.
- Предусмотреть все необходимые закладные детали для крепления металла и стеклянных перегородок, если присутствуют в проекте. Уточнить все размеры по месту.
- Все отклонения от проекта в процессе монтажных работ, обязательно учитывать в дальнейшей работе по проекту
- Читать совместно с листами:
  - План-схема потолка с привязкой декоративных элементов;
  - План-схема чистовой отделки потолка;
  - Разрезы по потолкам.
  - План-схема расположения осветительных приборов с привязками.
- Смотреть совместно с листами разверток помещений.
- Необходимое количество трансформаторов для светодиодной подсветки определить со специалистом или исполнителем электромонтажных работ.
- Ко всем трансформаторам для светодиодного освещения необходимо предусмотреть доступ.

ОБЩАЯ СПЕЦИФИКАЦИЯ МОНТИРУЕМЫХ СТЕН И ПОТОЛКОВ ИЗ ГКЛ, ГВЛ

МАРКА	ПРИМЕНЕНИЕ	ПЛОЩАДЬ
ГВЛВ 12.5	Перегородки, потолок	7 м²
ГВЛ 12.5	Потолок	38 м²
ГКЛВ 9.5	Потолок	7 м²

ЛИСТ ЧИТАТЬ СОВМЕСТНО С ЛИСТАМИ СПЕЦИФИКАЦИЙ

ИМЯ ЛИСТА	№ ЛИСТА
СПЕЦИФИКАЦИЯ МАТЕРИАЛОВ И ОБОРУДОВАНИЯ	34
СПЕЦИФИКАЦИЯ СВЕТИЛЬНИКОВ И РОЗЕТОК	35
СПЕЦИФИКАЦИЯ РАМОК	36
СПЕЦИФИКАЦИЯ ВЫКЛЮЧАТЕЛЕЙ	37